IBS Consulting Group
Innovative Business & Government Solutions

2023

INFORME DE AUDITORÍA EXTERNA DE MATRÍCULA
INSTITUTO TECNOLÓGICO SUPERIOR DE ESCÁRCEGA

CARLOS IVÁN COYOC RODRÍGUEZ
Director-Consultor

JULIO CESAR MONTERO SARMIENTO
DIRECTOR GENERAL DEL INSTITUTO
TECNOLÓGICO SUPERIOR DE ESCÁRCEGA
P R E S E N T E

Estimado Director del Instituto Tecnológico Superior de Escárcega, en seguimiento a la instrucción de realizar la Auditoría de Matrícula Escolar, por el período de febrero – julio 2023, presento a usted el Dictamen de Matrícula correspondiente, a efecto de que se pueda dar cumplimiento al Artículo 35 fracción III, del Presupuesto de Egresos de la Federación, para el Ejercicio Fiscal 2023, en el que se dispone la obligación de las Instituciones de Educación Superior en la práctica de auditoría de su matrícula sobre el inicio y fin de cursos de cada ciclo escolar; por lo cual entrego a ustedes, Informe de Auditoría Externa de la matrícula del Instituto Tecnológico Superior de Escárcega.

Agradeciendo su decidido apoyo para el desarrollo de la cultura de transparencia y rendición de cuentas en la vida universitaria, esperamos las indicaciones y observaciones que considere pertinentes y, sin otro particular por el momento, reitero a usted nuestra mejor disposición para apoyarles en los trámites necesarios.

Atentamente

Mtro. Carlos Iván Coyoc Rodríguez

Director General
IBS Consulting Group

I. OBJETIVO DE LA AUDITORÍA

Verificar la confiabilidad de los datos reportados en los informes matriculares de carácter interno del Instituto Tecnológico Superior de Escárcega, en cumplimiento con las disposiciones que aplican al artículo 35 del presupuesto de egresos de la federación para el Ejercicio Fiscal 2023.

1.1 ALCANCES DE LA AUDITORÍA

Recibida la información de la matrícula conforme a las indicaciones y formatos determinados por la SEP, cuyo contenido es responsabilidad de la Subdirección de Planeación y Vinculación del Instituto Tecnológico Superior de Escárcega en el Estado de Campeche, se analizó la documentación recibida conforme al siguiente procedimiento:

- Se realizó la revisión físicamente del cien por ciento de los expedientes del total de 591 alumnos que confirma el Instituto Tecnológico Superior de Escárcega, para efecto de corroborar la existencia de los estudiantes y llevar a cabo la verificación de cumplimiento de los protocolos de ingreso y baja de matrícula.
- La auditoría consistió en la confrontación de la evidencia que soporta las cifras de la matrícula reportados en los informes de matrícula oficiales del ejercicio 2023 para el semestre febrero – julio 2023, en consideración al artículo 35 del Presupuesto de Egresos de la Federación 2023, con base en el esquema determinado por la Asociación Mexicana de Órganos de Control y Vigilancia en Instituciones de Educación Superior, A.C. así como de los principios de Control Interno emitidos por la Secretaría de la Contraloría del Gobierno del Estado de Campeche, mismo que rige a las instituciones y dependencias de la Administración Pública Estatal.

2. FUNDAMENTO LEGAL DE LA AUDITORÍA DE MATRÍCULA ESCOLAR

El Presupuesto de Egresos de la Federación para el ejercicio fiscal 2023, en su artículo 35 fracción III, establece lo siguiente:

Artículo 35
…" Los programas destinados a educación media superior y superior, deberán contener las siguientes disposiciones:

> III. Las instituciones públicas de educación superior estarán obligadas a la práctica de auditoría externa de su matrícula, debiendo enviar los resultados de ésta, así como un informe semestral específico sobre la ampliación de la misma, tanto a la Cámara de Diputados como la Secretaría de Educación Pública…"

3. METODOLOGÍA DE LA AUDITORÍA DE MATRÍCULA ESCOLAR

El Plan de Trabajo de Auditoría de Matrícula de Alumnos, se coordinó con la Contadora Pública Gabriela Granados Córdoba, Subdirectora de Planeación y Vinculación del Instituto Tecnológico Superior de Escárcega.

Para ello, el personal citado anteriormente, proporcionó a través de la M.G.E. Imelda Yudith Ramírez Pool, Jefa del Departamento de Servicios Escolares, la documentación solicitada en tiempo y forma, contestando a la entrevista que conformó parte de los instrumentos de recolección de datos.

Como parte de la metodología de la firma, misma que se encuentra acreditada por el Consejo Nacional de Evaluación de la Política de Desarrollo Social y por la Organización de las Naciones Unidas para la Agricultura y la Alimentación (FAO) para el monitoreo de programas públicos y proyectos sociales para el desarrollo, se determinaron dos indicadores de relevancia:

- Estudiantes inexistentes
- Estudiantes nuevos

Lo anterior, reiterando que se realizó una revisión física del ciento por ciento de los expedientes de los estudiantes del Instituto Tecnológico Superior de Escárcega.

Se procede a la definición de los indicadores anteriormente mencionados:

- Estudiante inexistente: Reportado por el Instituto Tecnológico como matriculado en las bases de datos internos, pero que, al momento de la visita a la sede educativa, no se encontraron expedientes ni evidencias de que el estudiante haya sido atendido.

- Estudiante nuevo: Está presente en expedientes y se cuenta con los soportes documentales, pero no fue reportado en los informes matriculares correspondientes a los períodos auditados.

- Neto: Corresponde a la diferencia de estudiantes identificados como inexistentes versus estudiantes nuevos, contra el corte final de matrícula de todo el período reportado.

Con base en las definiciones anteriores, se tuvieron los siguientes efectos positivos del proceso:

Matrícula Auditada	**591**
Inexistentes	**0**
Nuevo	**0**
Neto	**591**

Total de la Muestra Efectiva en el Proceso de Auditoría de Matrícula Escolar

Lo anterior, se traduce en que el total de 591 alumnos reportados en los informes matriculares correspondientes al ejercicio fiscal 2023, fueron debidamente soportados en los expedientes, con el procedimiento adecuado de alta y baja en la matrícula escolar.

Para efecto de la revisión de los expedientes físicos de alumnos de nuevo ingreso, inscritos, vigentes y dados de baja, se verificó que los mismos integraran la documentación mínima necesaria que solicita el Instituto Tecnológico como parte de sus requerimientos conforme a lo establecido como política interna, tal como se observa a continuación:

Servicio	Procedimiento	Requisitos
Admisión e inscripción de alumnos de nuevo ingreso	-El aspirante para solicitar su ingreso, deberá presentar certificado de bachillerato o constancia de estar cursando el último semestre con fotografía. En el caso de que a la fecha de inscripción no le hayan entregado al aspirante seleccionado su certificado de bachillerato deberá de entregar cualquiera de los siguientes documentos: Constancia de terminación de estudios; Dictamen de Revalidación del bachillerato concluido; Las y los egresados del CONALEP deberán presentar el certificado equivalente al bachillerato y el certificado técnico otorgado, copia del acta de nacimiento, copia del CURP y 6 fotografías tamaño. - Pago de cuota de recuperación -Presentar el examen de nuevo ingreso que determine el Centro Nacional de Evaluación para la Educación Superior, A.C. (CENEVAL) -El aspirante seleccionado deberá de asistir al Curso de Inducción que imparte la Institución	- Solicitud de Inscripción en original - Certificado de Bachillerato original y copia - Equivalencia de Estudios de Licenciatura en su caso, en original y copia; - Revalidación de Estudios de Licenciatura en su caso, en original y copia; - Copia de CURP - Comprobante de cuota por concepto de inscripción (Recibo oficial) -Original acta de nacimiento - Seis fotografías infantiles reciente (no aplica para los que sacan fotos digitales) - Certificado Medico - Contrato firmado por el o la estudiante, en original y copia.
Reinscripción de alumnos	-Imprimir solicitud de reinscripción del estudiante	-Formato de Reinscripción, -Comprobante de pago -Boleta de calificaciones

4. Antecedentes de la Institución Educativa

El Instituto Tecnológico Superior de Escárcega es creada mediante Acuerdo publicado el 15 de octubre de 2004, en el Periódico Oficial del Estado, como un Organismo Público Descentralizado

de la Administración Pública de Campeche, con personalidad jurídica y patrimonio propio, que ejercerá las funciones de docencia, investigación y extensión educativa, quedando sectorizado a la Secretaría de Educación, Cultura y Deporte. Se estipula que se encuentra ubicada en la ciudad de Escárcega del Municipio del mismo Nombre en el Estado de Campeche.

Con la apertura de esta Institución, se incrementa la cobertura con equidad y se acerca a los grupos sociales con menores posibilidades de acceso, por sus bajos recursos económicos y la lejanía de estos centros educativos de su lugar de origen. El Tecnológico cubre las necesidades de Educación Tecnológica Superior en esta región, del Sur del Estado y da respuesta a las inquietudes de los habitantes de esta zona, de crear mano de obra calificada.

Para ello, el Instituto para el inicio de las actividades, se localizaba en el edificio que alberga el Centro de Atención Múltiple No. 12, de la Secretaría de Educación, Cultura y Deporte, situado en la calle 53 S/N, entre 14 y 18 B, de la colonia Unidad, Esfuerzo y Trabajo No. 2, en el municipio de Escárcega, Campeche.

El Instituto inició sus actividades con dos especialidades a nivel licenciatura que son: Licenciatura Técnica en Administración General con Especialidad en Turismo e Ingeniería en Sistemas Computaciones. Contando con una población estudiantil de 109 alumnos, 58 en la Licenciatura Técnica en Administración General con Especialidad en Turismo y 51 en Ingeniería en Sistemas Computacionales; con una plantilla docente inicial de 9 catedráticos, 6 de apoyo a la docencia y como director el M.A. Abel Antonio Díaz Lozano

Las carreras que se ofertan en el ITSE son las siguientes:

- Licenciatura en Administración
- Ingeniería en Sistemas Computacionales
- Ingeniería en Industrias Alimentarias
- Licenciatura en Gastronomía
- Ingeniería en Energías Renovables
- Licenciatura en Turismo
- Ingeniería en Animación Digital y Efectos Visuales

De acuerdo con el Artículo 4º del Decreto de Creación, se establece que el Instituto Tecnológico tendrá los siguientes objetivos:

1. Formar profesionales con estudios de técnico superior universitario, de licenciatura y de posgrado, aptos para la aplicación, transmisión y generación de conocimientos científicos y tecnológicos, así como para la solución creativa de los problemas derivados de los requerimientos del desarrollo económico y social del Estado de Campeche y del país;
2. Actualizar y especializar a los cuadros de profesionales insertos en el aparato productivo regional de bienes y servicios;
3. Realizar las investigaciones científicas y tecnológicas que permitan el avance del conocimiento, el desarrollo de la educación tecnológica y el mejor aprovechamiento de los recurso naturales y sociales;
4. Desarrollar estudios y proyectos, que se traduzcan en aportaciones concretas, que contribuyan al mejoramiento y eficiencia de las actividades económicas regionales y a la elevación del bienestar y de la calidad de vida de la comunidad campechana;
5. Prestar servicios de carácter científico y tecnológico a los sectores público, privado y social; y
6. Promover la cultura nacional y universal, preferentemente la de carácter tecnológico.

5. Resultados de la Auditoría de Matrícula Escolar

5.1 Evolución de la Matrícula Escolar

De acuerdo con los reportes oficiales de matrícula escolar registrados como evidencia durante el proceso de auditoría y que fueron proporcionados por la Institución Educativa, se pudo identificar la siguiente tendencia en la evolución de la matrícula al inicio del periodo febrero – julio 2023 y que contempla los años 2004 al 2023:

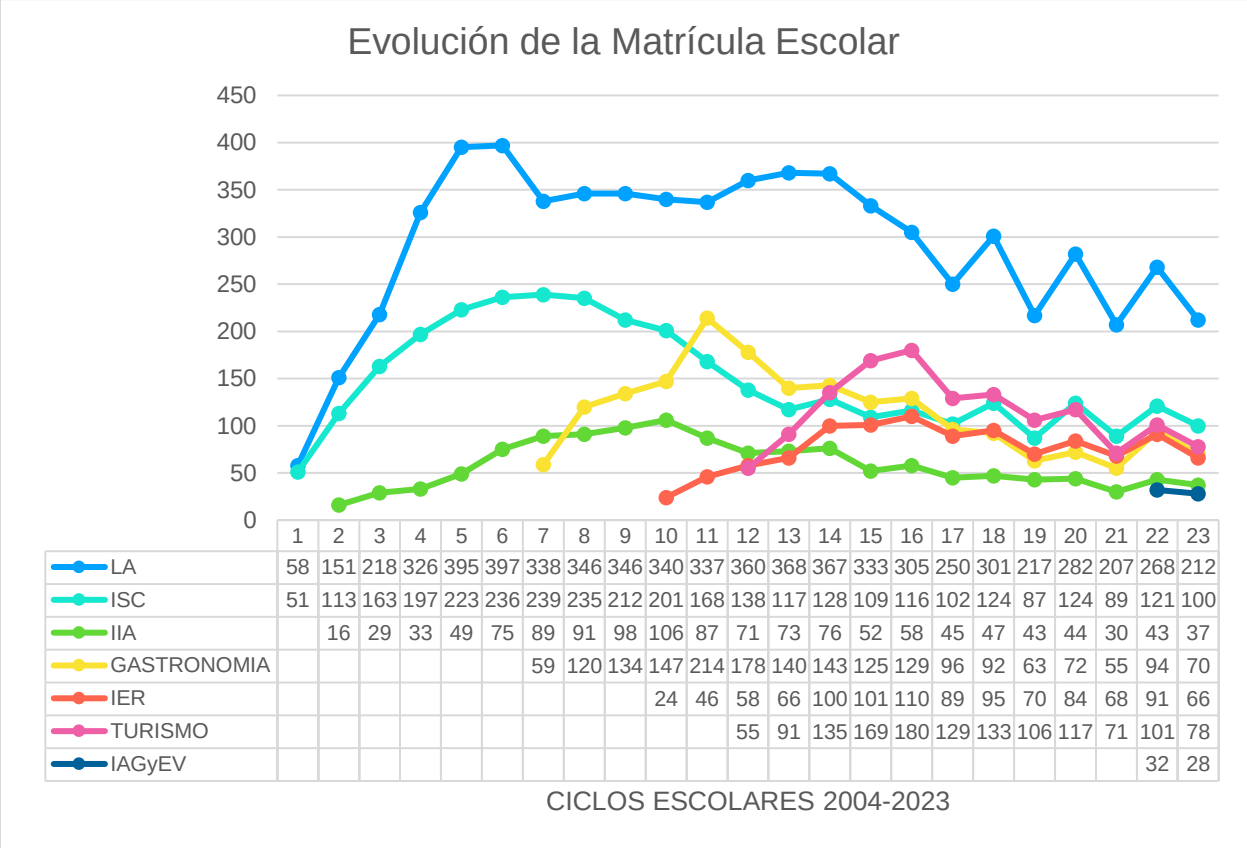

	1	2	3	4	5	6	7	8	9	10	11	12	13	14	15	16	17	18	19	20	21	22	23
LA	58	151	218	326	395	397	338	346	346	340	337	360	368	367	333	305	250	301	217	282	207	268	212
ISC	51	113	163	197	223	236	239	235	212	201	168	138	117	128	109	116	102	124	87	124	89	121	100
IIA		16	29	33	49	75	89	91	98	106	87	71	73	76	52	58	45	47	43	44	30	43	37
GASTRONOMIA							59	120	134	147	214	178	140	143	125	129	96	92	63	72	55	94	70
IER										24	46	58	66	100	101	110	89	95	70	84	68	91	66
TURISMO												55	91	135	169	180	129	133	106	117	71	101	78
IAGyEV																						32	28

* LA -> LICENCIATURA EN ADMINISTRACIÓN
ISC -> INGENIERIA EN SISTEMAS COMPUTACIONALES
IIA -> INGENIERIA EN INDUSTRIAS ALIMENTARIAS
GASTRONOMÍA -> GASTRONOMÍA
IER -> INGENIERIA EN ENERGÍAS RENOVABLES
TURISMO -> LICENCIATURA EN TURISMO
IAGyEV -> INGENIERÍA EN ANIMACIÓN DIGITAL Y EFECTOS VISUALES

A continuación, se desglosa la población de los alumnos que están actualmente en el Instituto, por género en la población atendida a través del Programa Presupuestario 107 Educación Superior Tecnológica en el Estado de Campeche:

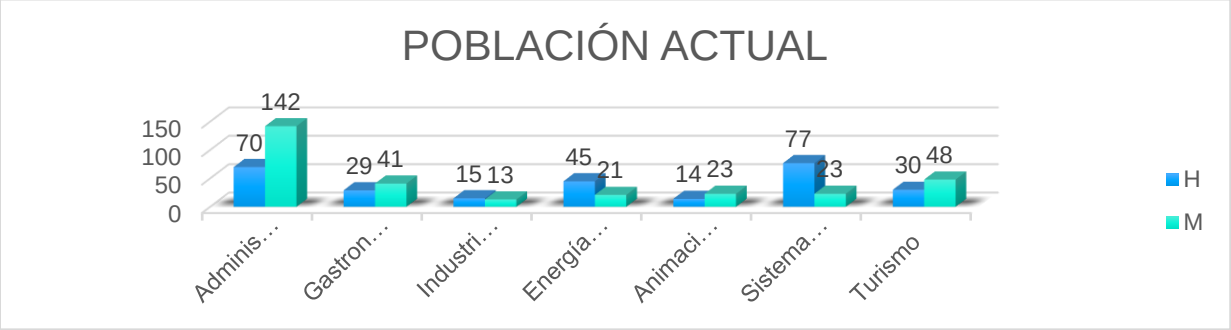

5.2 Verificación de los Programas y Planes de Estudio Ofertados por el Instituto Tecnológico

Como parte de la metodología aplicada al proceso de verificación matricular, se analizaron los planes de estudio que conforman las carreras ofertadas por la institución en el Ejercicio Fiscal 2023, conforme a la evidencia presentada por el ITSE en la visita In Situ, tal como puede apreciarse a continuación:

PLAN DE ESTUDIOS	CLAVE PLAN
LICENCIATURA EN ADMINISTRACIÓN	LADM-2010-234
INGENIERÍA EN SISTEMAS COMPUTACIONALES	ISIC-2010-224
INGENIERÍA EN INDUSTRIAS ALIMENTARIAS	IIAL-2010-219
LICENCIATURA EN GASTRONOMIA	GAST-2010-215
INGENIERÍA EN ENERGIAS RENOVABLES	IENR-2010-217
LICENCIATURA EN TURISMO	LTUR-2012-237
INGENIERÍA EN ANIMACIÓN DIGITAL Y EFECTOS VISUALES	IAEV-2012-238

PLAN DE ESTUDIOS VIGENTES LICENCIATURA EN ADMINISTRACIÓN

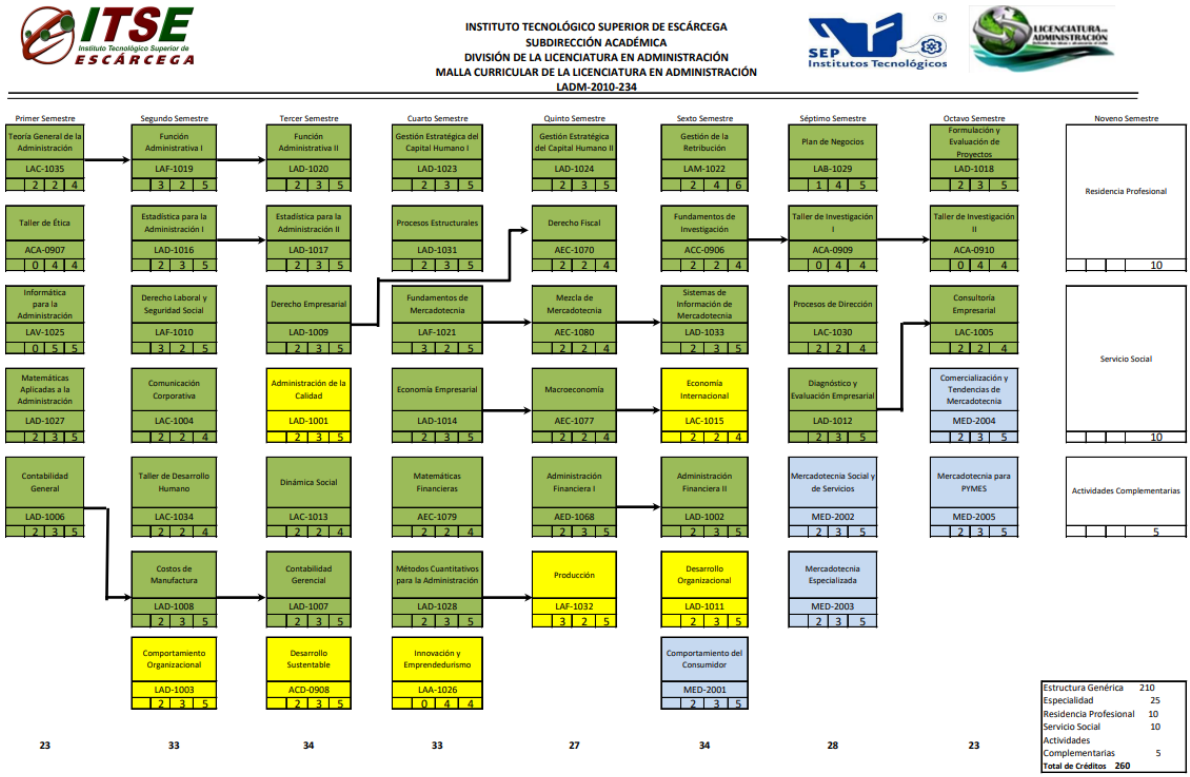

PLAN DE ESTUDIOS VIGENTES INGENIERÍA EN SISTEMAS COMPUTACIONALES

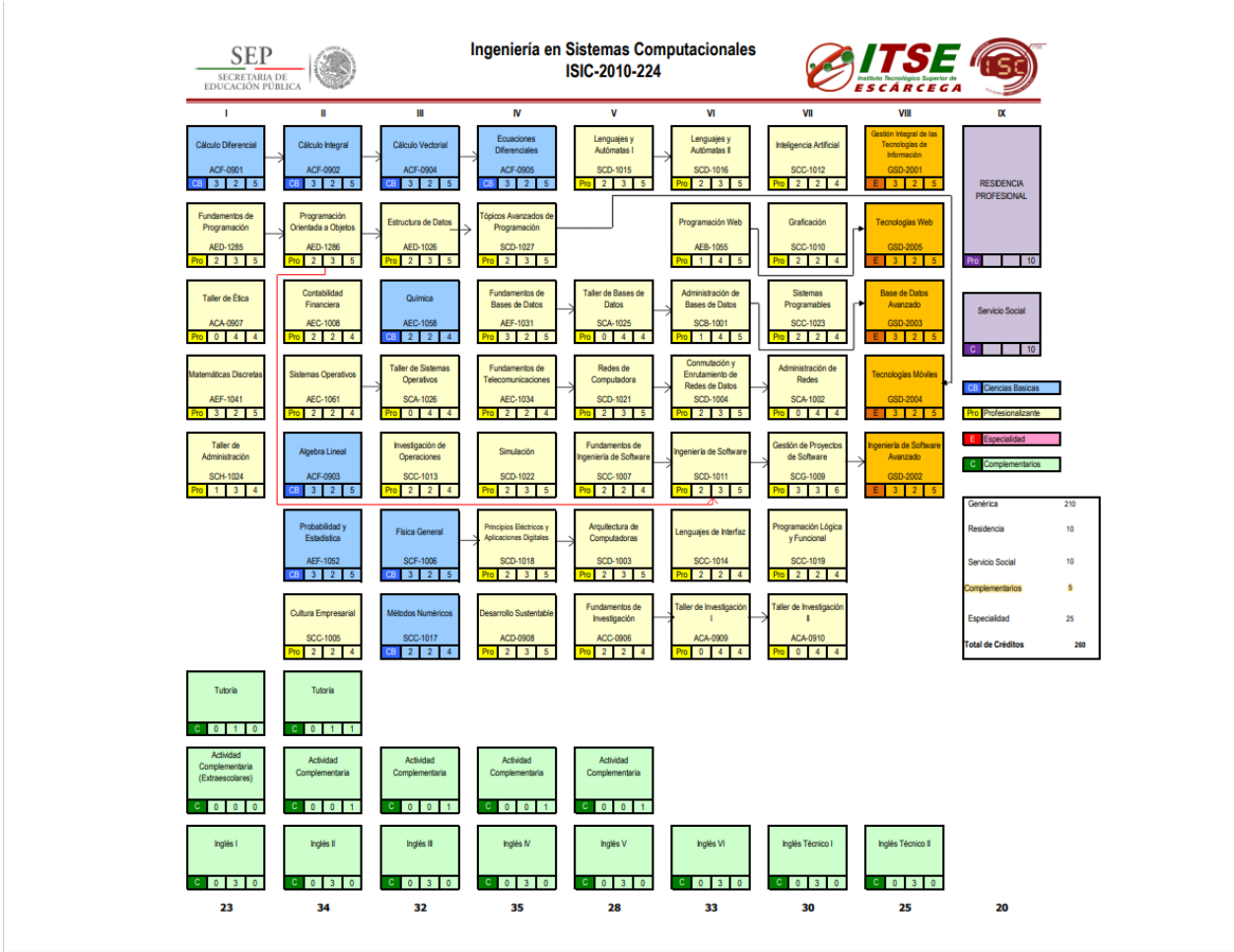

PLAN DE ESTUDIOS VIGENTES INGENIERÍA EN INDUSTRIAS ALIMENTARIAS

SEP
SECRETARIA DE EDUCACIÓN PÚBLICA

INGENIERÍA EN INDUSTRIAS ALIMENTARIAS
IIAL-2010-219

ITSE Instituto Tecnológico Superior de ESCÁRCEGA

TECNOLÓGICO NACIONAL DE MÉXICO
Secretaría Académica, de Investigación e Innovación
Dirección de Docencia e Innovación Educativa

1	2	3	4	5	6	7	8	9
Biología AEF-1005 3 2 5	Laboratorio de Química Analítica ALB-1015 1 4 5	Bioquímica de Alimentos I ALF-1002 3 2 5	Bioquímica de Alimentos II ALF-1003 3 2 5	Evaluación Sensorial ALF-1008 3 2 5	Biotecnología ALG-1004 3 3 6	Tecnología de Lácteos ALM-1027 2 4 6	Formulación y Evaluación de Proyectos AEF-1029 3 2 5	
Química Inorgánica ALF-1021 3 2 5	Química Orgánica ALF-1022 3 2 5	Ecuaciones Diferenciales ACF-0905 3 2 5	Programación ALA-1020 0 4 4	Tecnología de Frutas, Hortalizas y Confitería AEM-1083 2 4 6	Gestión de la Calidad e Inocuidad Alimentaria ALC-1011 2 2 4	Operaciones Mecánicas ALM-1019 2 4 6	Diseño e Impartición de Cursos Presenciales ALH-1006 1 3 4	Residencia Profesional 10
Cálculo Diferencial ACF-0901 3 2 5	Cálculo Integral ACF-0902 3 2 5	Termodinámica ALJ-1028 4 2 6	Microbiología AEM-1050 2 4 6	Microbiología de Alimentos ALM-1016 2 4 6	Tecnología de Cárnicos ALM-1024 2 4 6	Tecnología de Cereales y Oleaginosas ALM-1025 2 4 6	Legislación e Instituciones Reguladoras en la Industria Alimentaria SAS-2003 5 0 5	
Taller de Ética ACA-0907 0 4 4	Álgebra Lineal ACF-0903 3 2 5	Análisis de Alimentos ALM-1001 2 4 6	Flujos de Fluidos ALM-1009 4 2 6	Operaciones de Transferencia de Calor ALM-1017 2 4 6	Innovación y Desarrollo de Nuevos Productos ALA-1013 0 4 4	Diseño de Plantas Alimentarias ALD-1005 2 3 5	Aseguramiento de la calidad en la Cadena Productiva SAF-2004 3 2 5	Especialidad 25
Fundamentos de Investigación ACC-0906 2 2 4	Probabilidad y Estadística AEC-1081 2 2 4	Diseños Experimentales ALD-1007 2 3 5	Taller de Investigación I ACA-0909 0 4 4	Taller de Investigación II ACA-0910 0 4 4	Operaciones de Transferencia de Masa ALM-1018 2 4 6	Inducción a la Administración y Economía ALC-1012 2 2 4	Seguridad Alimentaria SAL-2005 4 1 5	
Introducción a la Industria Alimentaria ALR-1014 2 1 3	Fundamentos de Física ALC-1010 2 2 4	Desarrollo Sustentable ACD-0908 2 3 5	Taller de Control Estadístico de Procesos ALA-1023 0 4 4	Tecnología de Conservación ALM-1026 2 4 6	Ecología Microbiana de los Alimentos SAB-2001 1 4 5	Enfermedades transmitidas por alimentos. ETAS SAD-2002 2 3 5		
Actividades Complementarias 5						Servicio Social 10		

PLAN DE ESTUDIOS VIGENTES GASTRONOMÍA

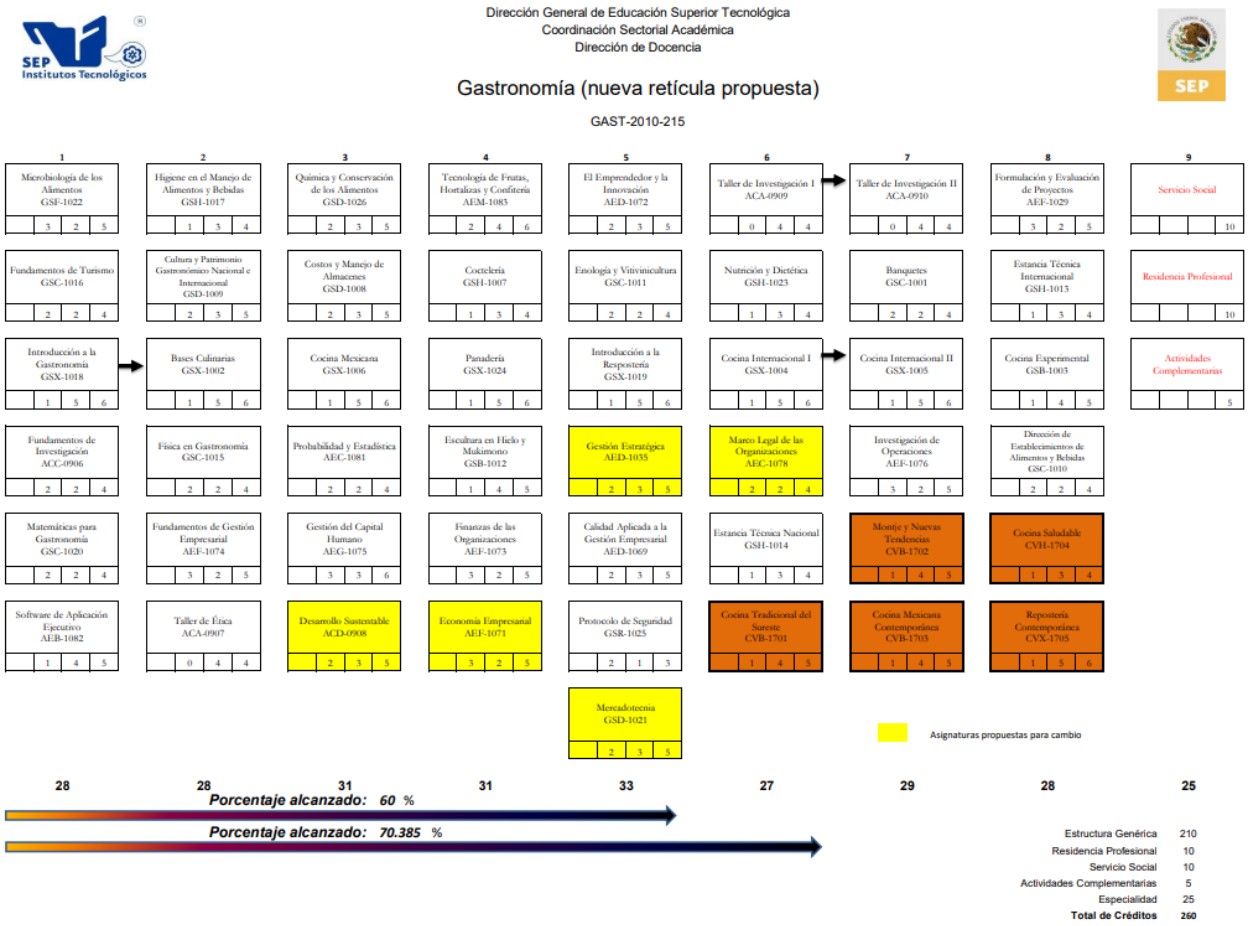

PLAN DE ESTUDIOS VIGENTES INGENIERÍA EN ENERGÍAS RENOVABLES

SEP
SECRETARÍA DE EDUCACIÓN PÚBLICA

INGENIERÍA EN ENERGÍAS RENOVABLES
IENR-2010-217

TECNOLÓGICO NACIONAL DE MÉXICO
Secretaría Académica, de Investigación e Innovación
Dirección de Docencia e Innovación Educativa

1	2	3	4	5	6	7	8	9
Química ERF-1024 3-2-5	Bioquímica ERF-1004 3-2-5	Microbiología ERF-1021 3-2-5	Resistencia de Materiales ERF-1026 3-2-5	Biocombustibles ERF-1003 3-2-5	Taller de Investigación I ACA-0909 0-4-4	Sistemas Solares Fotovoltaicos y Térmicos ERD-1028 2-3-5	Formulación y Evaluación de Proyectos de Energías Renovables ERC-1012 2-2-4	
Programación ERC-1023 2-2-4	Electromagnetismo AEF-1020 3-2-5	Taller de Sistemas de Información Geográfica ERF-1030 3-2-5	Termodinámica ERF-1032 3-2-5	Marco Jurídico en Gestión Energética ERO-1018 0-3-3	Máquinas Eléctricas ERF-1016 3-2-5	Simulación de Sistemas de Energías Renovables ERC-1027 2-2-4	Administración y Técnicas de Conservación ERI-1001 4-0-4	**Residencia Profesional**
Cálculo Diferencial ACF-0901 3-2-5	Álgebra Lineal ACF-0903 3-2-5	Tecnología e Ingeniería de Materiales ERF-1031 3-2-5	Comportamiento Humano en las Organizaciones ERI-1007 4-0-4	Desarrollo Sustentable ACD-0908 2-3-5	Máquinas Hidráulicas ERF-1017 3-2-5	Instrumentación AEF-1038 3-2-5	Auditoría Energética ERO-1002 0-3-3	**10**
Fundamentos de Investigación ACC-0906 2-2-4	Cálculo Integral ACF-0902 3-2-5	Estática y Dinámica ERF-1011 3-2-5	Óptica y Semiconductores ERF-1022 3-2-5	Mecánica de Fluidos ERF-1019 3-2-5	Refrigeración y Aire Acondicionado ERF-1025 3-2-5	Energía Eólica ERF-1009 3-2-5	Gestión de Empresas de Energías Renovables ERC-1014 2-2-4	**Especialidad**
Dibujo ERA-1008 0-4-4	Taller de Ética ACA-0907 0-4-4	Cálculo Vectorial ACF-0904 3-2-5	Ecuaciones Diferenciales ACF-0905 3-2-5	Transferencia de Calor ERF-1033 3-2-5	Instalaciones Eléctricas e Iluminación ERF-1015 3-2-5	Taller de Investigación II ACA-0910 0-4-4		**25**
Fuentes Renovables de Energía ERF-1013 3-2-5	Estadística y Diseño de Experimentos ERF-1010 3-2-5	Metrología Mecánica y Eléctrica ERF-1020 3-2-5	Circuitos Eléctricos I ERF-1005 3-2-5	Circuitos Eléctricos II ERF-1006 3-2-5	Sistemas Térmicos ERF-1029 3-2-5			
Actividades Complementarias **5**						**Servicio Social** **10**		
27	29	30	29	28	29	23	15	

Estructura Genérica	**210**
Especialidad	**25**
Residencia Profesional	**10**
Servicio Social	**10**
Actividades Complementarias	**5**
Total de Créditos	**260**

Arcos de Belén Núm. 79, Piso 4, Col. Centro, Del. Cuauhtémoc, C.P. 06010, México, D.F., d_docencia@tecnm.mx

©TecNM mayo de 2016

PLAN DE ESTUDIOS VIGENTES LICENCIATURA EN TURISMO

Dirección General de Educación Superior Tecnológica
Coordinación Sectorial Académica
Dirección de Docencia

Licenciatura en Turismo
LTUR-2012-237

Fundamentos del Turismo LTC-1218 2 2 4	Historia del Arte Mexicano LTF-1223 3 2 5	Socioantropología Turística LTF-1232 3 2 5	Patrimonio Turístico Cultural LTC-1230 2 2 4	Desarrollo Sustentable ACD-0908 2 3 5	Cosmovisión de los Pueblos Originarios LTC-1206 2 2 4	Mercadotecnia de Servicios Turísticos LTF-1227 3 2 5	Calidad del Servicio al Cliente LTD-1202 2 3 5
Administración de Empresas Turísticas LTD-1201 2 3 5	Contabilidad Financiera LTD-1205 2 3 5	Estadística Aplicada al Turismo LTC-1213 2 2 4	Fundamentos de Mercadotecnia Turística LTF-1217 3 2 5	Geografía Turística de México LTD-1219 2 3 5	Taller de Investigación I ACA-0909 0 4 4	Taller de Investigación II ACA-0910 0 4 4	Operación de Servicios Turísticos LTF-1229 3 2 5
Flora LTC-1215 2 2 4	Cartografía LTF-1203 3 2 5	Ecología LTF-1208 3 2 5	Geomorfología LTD-1220 2 3 5	Ecoturismo I LTM-1210 2 4 6	Ecoturismo II LTM-1211 2 4 6	Elaboración y Evaluación de Proyectos Turísticos LTG-1212 3 3 6	COCTELERIA SEX-1804
Matemáticas Aplicadas al Turismo LTD-1226 2 3 5	Fundamentos de Derecho LTC-1216 2 2 4	Meteorología y Climatología LTF-1228 3 2 5	Comunicación y Relaciones Humanas LTF-1204 3 2 5	Economía LTF-1209 3 2 5	Marco Legal del Turismo y Protección al Medio Ambiente LTF-1225 3 2 5	AGENCIA DE VIAJES SED-1801	HOTELERIA SEG-1805
Fundamentos de Investigación ACC-0906 2 2 4	Fauna LTC-1214 2 2 4	Herramientas Informáticas Administrativas LTD-1222 2 3 5	Manejo de Recursos Naturales e Impacto Ambiental LTD-1224 2 3 5	Turismo Rural I LTC-1235 2 2 4	Turismo Rural II LTM-1236 2 4 6	FUDAMENTOS DE GASTRONOMIA SEM-1802	CONGRESOS Y CONVENCIONES SEC-1806
Taller de Ética ACA-0907 0 4 4	Seguridad y Supervivencia LTD-1231 2 3 5	Turismo de Aventura I LTM-1233 2 4 6	Turismo de Aventura II LTD-1234 2 3 5	Diagnóstico y Evaluación del Sistema Turístico LTM-1207 2 4 6	Gestión del Desarrollo Turístico LTM-1221 2 4 6	SERVICIO DE ALIMENTOS Y BEBIDAS SEC-1803	CATA DE VINOS Y BARISMO SEH-1807
26	**28**	**30**	**29**	**31**	**31**	**15**	**10**

MATERIAS DE Especialidad(7MO Y 8VO SEM)	35
Residencia Profesional	10
Servicio Social	10
Actividades Complementarias	5

Estructura Genérica	200
Residencia Profesional	10
Servicio Social	10
Actividades Complementarias	5
Especialidad	35
Total de Créditos	**260**

DR ©

PLAN DE ESTUDIOS VIGENTES DE INGENIERIA EN ANIMACIÓN DIGITAL Y EFECTOS VISUALES

SEP
SECRETARÍA DE EDUCACIÓN PÚBLICA

INGENIERÍA EN ANIMACIÓN DIGITALY EFECTOS VISUALES
IAEV-2012-238

TECNOLÓGICO NACIONAL DE MÉXICO
Secretaría Académica, de Investigación e Innovación
Dirección de Docencia e Innovación Educativa

1	2	3	4	5	6	7	8	9
El Emprendedor y la Innovación AVD-1209 2-3-5	Psicología del Comportamiento Humano AVC-1227 2-2-4	Proyecto de Vida y Carrera AVC-1226 2-2-4	Planeación de Negocios AVC-1223 2-2-4	Fundamentos de Audio Digital AVD-1215 2-3-5	Dirección y Negociación AVC-1205 2-2-4	Formulación y Evaluación de Proyectos AVD-1213 2-3-5	Integración Empresarial AVC-1218 2-2-4	**Residencia Profesional** **10**
Diseño Industrial AVB-1207 1-4-5	Introducción al Modelado 3D AVH-1220 1-3-4	Modelado 3D AVB-1222 1-4-5	Texturas y Materiales AVB-1230 1-4-5	Rigging AVB-1228 1-4-5	Iluminación y Render AVB-1216 1-4-5	Composición Digital AVM-1203 2-4-6	Efectos Visuales AVM-1208 2-4-6	
Introducción a las Producciones de Animación AVD-1219 2-3-5	Arte Digital AVB-1202* 1-4-5	Diseño Artístico AVB-1206 1-4-5	Principios de Fotografía y Video AVB-1224 1-4-5	Fundamentos de Animación AVH-1214 1-3-4	Animación Avanzada AVB-1201 1-4-5	Desarrollo de Proyectos en la Industria de la Animación AVD-1204 2-3-5		**Especialidad** **34**
Taller de Ética ACA-0907 0-4-4	Fundamentos de Investigación ACC-0906 2-2-4	Física General AVD-1212 2-3-5	Física Aplicada AVD-1211 2-3-5	Desarrollo Sustentable ACD-0908 2-3-5	Taller de Investigación I ACA-0909 0-4-4	Taller de Investigación II ACA-0910 0-4-4		
Fundamentos de Programación AED-1285 2-3-5	Programación Orientada a Objetos AED-1286 2-3-5	Estructura de Datos AVD-1210 2-3-5	Infraestructura Computacional AVD-1217 2-3-5	Programación de Gráficas por Computadora AVD-1225 2-3-5	Simulación AVD-1229 2-3-5			
Álgebra Lineal ACF-0903 3-2-5	Cálculo Diferencial ACF-0901 3-2-5	Cálculo Integral ACF-0902 3-2-5	Matemáticas Discretas AVF-1221 3-2-5	Cálculo Vectorial ACF-0904 3-2-5	Ecuaciones Diferenciales ACF-0905 3-2-5			
Actividades Complementarias **5**						**Servicio Social** **10**		
29	27	29	29	29	28	20	10	

*AVD-1202 se actualiza a AVB-1202

Estructura Genérica	**201**
Especialidad	**34**
Residencia Profesional	**10**
Servicio Social	**10**
Actividades Complementarias	**5**
Total de Créditos	**260**

5.3 MATRÍCULA ESCOLAR SEGÚN REQUERIMIENTO DE LA SEP, EJERCICIO FISCAL 2022

Matricula de 591 alumnos inscritos en el Instituto Tecnológico Superior de Escárcega:

SEXO	
HOMBRE	280
MUJERES	311
TOTAL	**591**

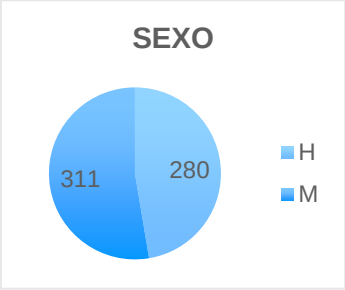

PORCENTAJE DE LA MUESTRA POR EXPEDIENTE POR LICENCIATURA	
LICENCIATURA EN ADMINISTRACIÓN	212
INGENIERÍA EN SISTEMAS COMPUTACIONALES	100
INGENIERÍA EN INDUSTRIAS ALIMENTARIAS	37
LICENCIATURA EN GASTRONOMIA	70
INGENIERÍA EN ENERGIAS RENOVABLES	66
LICENCIATURA EN TURISMO	78
INGENIERÍA EN ANIMACION DIGITAL Y EFECTOS VISUALES	28
TOTAL	**591**

Las cifras anteriores, fueron derivadas de la revisión de 591 expedientes de alumnos inscritos a la fecha del período del dictamen en las siete carreras que se imparten en el Instituto Tecnológico de Escárcega donde se verificó el cumplimiento de los protocolos de ingreso y baja de matrícula.

De esta forma, se encontró un 100% de concordancia entre los indicadores de matrícula reportada en los informes oficiales (reingreso y matrícula total) con las bases de datos del Instituto.

A) Existencia de soportes documentales

¿Existe soporte impreso o electrónico del número de alumnos registrados al interior de la institución?

PROGRAMA DE ESTUDIO CONCEPTOS PERSONALES	DOCUMENTACIÓN	
	IMPRESO	ELECTRÓNICO
LICENCIATURA EN ADMINISTRACIÓN	SI	SI
INGENIERÍA EN SISTEMAS COMPUTACIONALES	SI	SI
INGENIERÍA EN INDUSTRIAS ALIMENTARIAS	SI	SI
GASTRONOMÍA	SI	SI
INGENIERÍA EN ENERGIAS RENOVABLES	SI	SI
LICENCIATURA EN TURISMO	SI	SI
INGENIERÍA EN ANIMACION DIGITAL Y EFECTOS VISUALES	SI	SI

Cabe destacar que, en cumplimiento al Control Interno del Instituto Tecnológico, se resguardan los expedientes en formato físico y digital.

B) Duplicidad de la información reportada

PROGRAMA DE ESTUDIO CONCEPTOS PERSONALES	DUPLICIDAD DE LOS REGISTROS REPORTADOS
LICENCIATURA EN ADMINISTRACIÓN	NO
INGENIERÍA EN SISTEMAS COMPUTACIONALES	NO
INGENIERÍA EN INDUSTRIAS ALIMENTARIAS	NO
GASTRONOMÍA	NO
INGENIERÍA EN ENERGIAS RENOVABLES	NO
LICENCIATURA EN TURISMO	NO
INGENIERÍA EN ANIMACION DIGITAL Y EFECTOS VISUALES	NO

Dentro de la evidencia revisada, se confirmó que no existe duplicidad en los expedientes físicos e informes electrónicos reportados en los informes oficiales de la Institución.

C) Análisis de la Matrícula Escolar de la Institución por Oferta Académica

Análisis de Control Interno de la Matrícula de la Licenciatura en Administración

No	MATRÍCULA	ACTA DE NACIMIENTO	CURP	FOTOGRAFIAS	CONSTANCIA DE ESTUDIOS	CERTIFICADO DE BACHILLERATO	CERTIFICADO MEDICO	CUOTA DE RECUPERACIÓN DE INSCRIPCIÓN	CUOTA DE CURSO PROPEDÉUTICO	F1
1	170205094	SI	SI	SI	SI	SI	SI	SI	SI	N/A
2	180205004	SI	SI	SI	SI	SI	SI	SI	SI	N/A
3	180205035	SI	SI	SI	SI	SI	SI	SI	SI	N/A
4	180205066	SI	SI	SI	SI	SI	SI	SI	SI	N/A
5	180205068	SI	SI	SI	SI	SI	SI	SI	SI	N/A
6	180205082	SI	SI	SI	SI	SI	SI	SI	SI	N/A
7	180205084	SI	SI	SI	SI	SI	SI	SI	SI	N/A
8	180205089	SI	SI	SI	SI	SI	SI	SI	SI	N/A
9	190205002	SI	SI	SI	SI	SI	SI	SI	SI	N/A
10	190205003	SI	SI	SI	SI	SI	SI	SI	SI	N/A
11	190205004	SI	SI	SI	SI	SI	SI	SI	SI	N/A
12	190205006	SI	SI	SI	SI	SI	SI	SI	SI	N/A
13	190205008	SI	SI	SI	SI	SI	SI	SI	SI	N/A
14	190205010	SI	SI	SI	SI	SI	SI	SI	SI	N/A
15	190205011	SI	SI	SI	SI	SI	SI	SI	SI	N/A
16	190205014	SI	SI	SI	SI	SI	SI	SI	SI	N/A
17	190205017	SI	SI	SI	SI	SI	SI	SI	SI	N/A
18	190205018	SI	SI	SI	SI	SI	SI	SI	SI	N/A
19	190205019	SI	SI	SI	SI	SI	SI	SI	SI	N/A
20	190205025	SI	SI	SI	SI	SI	SI	SI	SI	N/A
21	190205026	SI	SI	SI	SI	SI	SI	SI	SI	N/A
22	190205027	SI	SI	SI	SI	SI	SI	SI	SI	N/A
23	190205029	SI	SI	SI	SI	SI	SI	SI	SI	N/A
24	190205030	SI	SI	SI	SI	SI	SI	SI	SI	N/A
25	190205032	SI	SI	SI	SI	SI	SI	SI	SI	N/A
26	190205037	SI	SI	SI	SI	SI	SI	SI	SI	N/A
27	190205040	SI	SI	SI	SI	SI	SI	SI	SI	N/A
28	190205047	SI	SI	SI	SI	SI	SI	SI	SI	N/A
29	190205049	SI	SI	SI	SI	SI	SI	SI	SI	N/A
30	190205051	SI	SI	SI	SI	SI	SI	SI	SI	N/A
31	190205052	SI	SI	SI	SI	SI	SI	SI	SI	N/A
32	190205053	SI	SI	SI	SI	SI	SI	SI	SI	N/A
33	190205055	SI	SI	SI	SI	SI	SI	SI	SI	N/A
34	190205056	SI	SI	SI	SI	SI	SI	SI	SI	N/A
35	190205057	SI	SI	SI	SI	SI	SI	SI	SI	N/A
36	190205058	SI	SI	SI	SI	SI	SI	SI	SI	N/A
37	190205059	SI	SI	SI	SI	SI	SI	SI	SI	N/A
38	190205063	SI	SI	SI	SI	SI	SI	SI	SI	N/A
39	190205064	SI	SI	SI	SI	SI	SI	SI	SI	N/A
40	190205068	SI	SI	SI	SI	SI	SI	SI	SI	N/A

41	190205069	SI	SI	SI	SI	SI	SI	SI	SI	N/A
42	190205072	SI	SI	SI	SI	SI	SI	SI	SI	N/A
43	190205077	SI	SI	SI	SI	SI	SI	SI	SI	N/A
44	190205080	SI	SI	SI	SI	SI	SI	SI	SI	N/A
45	190205083	SI	SI	SI	SI	SI	SI	SI	SI	N/A
46	190205084	SI	SI	SI	SI	SI	SI	SI	SI	N/A
47	200205002	SI	SI	SI	SI	SI	SI	SI	SI	N/A
48	200205003	SI	SI	SI	SI	SI	SI	SI	SI	N/A
49	200205004	SI	SI	SI	SI	SI	SI	SI	SI	N/A
50	200205005	SI	SI	SI	SI	SI	SI	SI	SI	N/A
51	200205006	SI	SI	SI	SI	SI	SI	SI	SI	N/A
52	200205007	SI	SI	SI	SI	SI	SI	SI	SI	N/A
53	200205008	SI	SI	SI	SI	SI	SI	SI	SI	N/A
54	200205009	SI	SI	SI	SI	SI	SI	SI	SI	N/A
55	200205010	SI	SI	SI	SI	SI	SI	SI	SI	N/A
56	200205011	SI	SI	SI	SI	SI	SI	SI	SI	N/A
57	200205012	SI	SI	SI	SI	SI	SI	SI	SI	N/A
58	200205013	SI	SI	SI	SI	SI	SI	SI	SI	N/A
59	200205015	SI	SI	SI	SI	SI	SI	SI	SI	N/A
60	200205019	SI	SI	SI	SI	SI	SI	SI	SI	N/A
61	200205020	SI	SI	SI	SI	SI	SI	SI	SI	N/A
62	200205021	SI	SI	SI	SI	SI	SI	SI	SI	N/A
63	200205022	SI	SI	SI	SI	SI	SI	SI	SI	N/A
64	200205024	SI	SI	SI	SI	SI	SI	SI	SI	N/A
65	200205025	SI	SI	SI	SI	SI	SI	SI	SI	N/A
66	200205026	SI	SI	SI	SI	SI	SI	SI	SI	N/A
67	200205027	SI	SI	SI	SI	SI	SI	SI	SI	N/A
68	200205028	SI	SI	SI	SI	SI	SI	SI	SI	N/A
69	200205032	SI	SI	SI	SI	SI	SI	SI	SI	N/A
70	200205033	SI	SI	SI	SI	SI	SI	SI	SI	N/A
71	200205034	SI	SI	SI	SI	SI	SI	SI	SI	N/A
72	200205037	SI	SI	SI	SI	SI	SI	SI	SI	N/A
73	200205039	SI	SI	SI	SI	SI	SI	SI	SI	N/A
74	200205041	SI	SI	SI	SI	SI	SI	SI	SI	N/A
75	200205042	SI	SI	SI	SI	SI	SI	SI	SI	N/A
76	200205046	SI	SI	SI	SI	SI	SI	SI	SI	N/A
77	200205049	SI	SI	SI	SI	SI	SI	SI	SI	N/A
78	200205050	SI	SI	SI	SI	SI	SI	SI	SI	N/A
79	200205051	SI	SI	SI	SI	SI	SI	SI	SI	N/A
80	200205052	SI	SI	SI	SI	SI	SI	SI	SI	N/A
81	200205057	SI	SI	SI	SI	SI	SI	SI	SI	N/A
82	200205059	SI	SI	SI	SI	SI	SI	SI	SI	N/A
83	200205062	SI	SI	SI	SI	SI	SI	SI	SI	N/A
84	200205064	SI	SI	SI	SI	SI	SI	SI	SI	N/A
85	200205068	SI	SI	SI	SI	SI	SI	SI	SI	N/A
86	200205069	SI	SI	SI	SI	SI	SI	SI	SI	N/A
87	200205070	SI	SI	SI	SI	SI	SI	SI	SI	N/A

88	200205071	SI	SI	SI	SI	SI	SI	SI	SI	N/A
89	200205073	SI	SI	SI	SI	SI	SI	SI	SI	N/A
90	200205074	SI	SI	SI	SI	SI	SI	SI	SI	N/A
91	200205076	SI	SI	SI	SI	SI	SI	SI	SI	N/A
92	210205001	SI	SI	SI	SI	SI	SI	SI	SI	N/A
93	210205002	SI	SI	SI	SI	SI	SI	SI	SI	N/A
94	210205003	SI	SI	SI	SI	SI	SI	SI	SI	N/A
95	210205004	SI	SI	SI	SI	SI	SI	SI	SI	N/A
96	210205005	SI	SI	SI	SI	SI	SI	SI	SI	N/A
97	210205006	SI	SI	SI	SI	SI	SI	SI	SI	N/A
98	210205007	SI	SI	SI	SI	SI	SI	SI	SI	N/A
99	210205008	SI	SI	SI	SI	SI	SI	SI	SI	N/A
100	210205009	SI	SI	SI	SI	SI	SI	SI	SI	N/A
101	210205010	SI	SI	SI	SI	SI	SI	SI	SI	N/A
102	210205014	SI	SI	SI	SI	SI	SI	SI	SI	N/A
103	210205015	SI	SI	SI	SI	SI	SI	SI	SI	N/A
104	210205016	SI	SI	SI	SI	SI	SI	SI	SI	N/A
105	210205017	SI	SI	SI	SI	SI	SI	SI	SI	N/A
106	210205020	SI	SI	SI	SI	SI	SI	SI	SI	N/A
107	210205021	SI	SI	SI	SI	SI	SI	SI	SI	N/A
108	210205022	SI	SI	SI	SI	SI	SI	SI	SI	N/A
109	210205023	SI	SI	SI	SI	SI	SI	SI	SI	N/A
110	210205025	SI	SI	SI	SI	SI	SI	SI	SI	N/A
111	210205026	SI	SI	SI	SI	SI	SI	SI	SI	N/A
112	210205027	SI	SI	SI	SI	SI	SI	SI	SI	N/A
113	210205029	SI	SI	SI	SI	SI	SI	SI	SI	N/A
114	210205031	SI	SI	SI	SI	SI	SI	SI	SI	N/A
115	210205032	SI	SI	SI	SI	SI	SI	SI	SI	N/A
116	210205034	SI	SI	SI	SI	SI	SI	SI	SI	N/A
117	210205035	SI	SI	SI	SI	SI	SI	SI	SI	N/A
118	210205036	SI	SI	SI	SI	SI	SI	SI	SI	N/A
119	210205037	SI	SI	SI	SI	SI	SI	SI	SI	N/A
120	210205041	SI	SI	SI	SI	SI	SI	SI	SI	N/A
121	210205042	SI	SI	SI	SI	SI	SI	SI	SI	N/A
122	210205043	SI	SI	SI	SI	SI	SI	SI	SI	N/A
123	210205046	SI	SI	SI	SI	SI	SI	SI	SI	N/A
124	210205047	SI	SI	SI	SI	SI	SI	SI	SI	N/A
125	210205049	SI	SI	SI	SI	SI	SI	SI	SI	N/A
126	210205050	SI	SI	SI	SI	SI	SI	SI	SI	N/A
127	210205051	SI	SI	SI	SI	SI	SI	SI	SI	N/A
128	210205052	SI	SI	SI	SI	SI	SI	SI	SI	N/A
129	210205055	SI	SI	SI	SI	SI	SI	SI	SI	N/A
130	210205056	SI	SI	SI	SI	SI	SI	SI	SI	N/A
131	210205057	SI	SI	SI	SI	SI	SI	SI	SI	N/A
132	210205058	SI	SI	SI	SI	SI	SI	SI	SI	N/A
133	210205062	SI	SI	SI	SI	SI	SI	SI	SI	N/A
134	210205065	SI	SI	SI	SI	SI	SI	SI	SI	N/A

135	210205066	SI	SI	SI	SI	SI	SI	SI	SI	N/A
136	210205067	SI	SI	SI	SI	SI	SI	SI	SI	N/A
137	210205069	SI	SI	SI	SI	SI	SI	SI	SI	N/A
138	210205074	SI	SI	SI	SI	SI	SI	SI	SI	N/A
139	210205076	SI	SI	SI	SI	SI	SI	SI	SI	N/A
140	210205078	SI	SI	SI	SI	SI	SI	SI	SI	N/A
141	210205081	SI	SI	SI	SI	SI	SI	SI	SI	N/A
142	210205085	SI	SI	SI	SI	SI	SI	SI	SI	N/A
143	210205088	SI	SI	SI	SI	SI	SI	SI	SI	N/A
144	220205001	SI	SI	SI	SI	SI	SI	SI	SI	N/A
145	220205002	SI	SI	SI	SI	SI	SI	SI	SI	N/A
146	220205003	SI	SI	SI	SI	SI	SI	SI	SI	N/A
147	220205005	SI	SI	SI	SI	SI	SI	SI	SI	N/A
148	220205006	SI	SI	SI	SI	SI	SI	SI	SI	N/A
149	220205007	SI	SI	SI	SI	SI	SI	SI	SI	N/A
150	220205008	SI	SI	SI	SI	SI	SI	SI	SI	N/A
151	220205009	SI	SI	SI	SI	SI	SI	SI	SI	N/A
152	220205010	SI	SI	SI	SI	SI	SI	SI	SI	N/A
153	220205011	SI	SI	SI	SI	SI	SI	SI	SI	N/A
154	220205012	SI	SI	SI	SI	SI	SI	SI	SI	N/A
155	220205013	SI	SI	SI	SI	SI	SI	SI	SI	N/A
156	220205014	SI	SI	SI	SI	SI	SI	SI	SI	N/A
157	220205015	SI	SI	SI	SI	SI	SI	SI	SI	N/A
158	220205016	SI	SI	SI	SI	SI	SI	SI	SI	N/A
159	220205018	SI	SI	SI	SI	SI	SI	SI	SI	N/A
160	220205019	SI	SI	SI	SI	SI	SI	SI	SI	N/A
161	220205021	SI	SI	SI	SI	SI	SI	SI	SI	N/A
162	220205022	SI	SI	SI	SI	SI	SI	SI	SI	N/A
163	220205023	SI	SI	SI	SI	SI	SI	SI	SI	N/A
164	220205024	SI	SI	SI	SI	SI	SI	SI	SI	N/A
165	220205025	NO	SI	SI	SI	SI	SI	SI	SI	N/A
166	220205026	SI	SI	SI	SI	SI	SI	SI	SI	N/A
167	220205027	SI	SI	SI	SI	SI	SI	SI	SI	N/A
168	220205028	SI	SI	SI	SI	SI	SI	SI	SI	N/A
169	220205029	SI	SI	SI	SI	SI	SI	SI	SI	N/A
170	220205032	SI	SI	SI	SI	SI	SI	SI	SI	N/A
171	220205033	SI	SI	SI	SI	SI	SI	SI	SI	N/A
172	220205035	SI	SI	SI	SI	SI	SI	SI	SI	N/A
173	220205036	SI	SI	SI	SI	SI	SI	SI	SI	N/A
174	220205037	SI	SI	SI	SI	SI	SI	SI	SI	N/A
175	220205038	SI	SI	SI	SI	SI	SI	SI	SI	N/A
176	220205039	SI	SI	SI	SI	SI	SI	SI	SI	N/A
177	220205040	SI	SI	SI	SI	SI	SI	SI	SI	N/A
178	220205041	SI	SI	SI	SI	SI	SI	SI	SI	N/A
179	220205042	SI	SI	SI	SI	SI	SI	SI	SI	N/A
180	220205044	SI	SI	SI	SI	SI	SI	SI	SI	N/A
181	220205045	SI	SI	SI	SI	SI	SI	SI	SI	N/A

182	220205046	SI	SI	SI	SI	SI	SI	SI	SI	N/A
183	220205047	SI	SI	SI	SI	SI	SI	SI	SI	N/A
184	220205048	SI	SI	SI	SI	SI	SI	SI	SI	N/A
185	220205049	SI	SI	SI	SI	SI	SI	SI	SI	N/A
186	220205050	SI	SI	SI	SI	SI	SI	SI	SI	N/A
187	220205051	SI	SI	SI	SI	SI	SI	SI	SI	N/A
188	220205052	SI	SI	SI	SI	SI	SI	SI	SI	N/A
189	220205053	SI	SI	SI	SI	SI	SI	SI	SI	N/A
190	220205054	SI	SI	SI	SI	SI	SI	SI	SI	N/A
191	220205055	SI	SI	SI	SI	SI	SI	SI	SI	N/A
192	220205056	SI	SI	SI	SI	SI	SI	SI	SI	N/A
193	220205058	SI	SI	SI	SI	SI	SI	SI	SI	N/A
194	220205059	SI	SI	SI	SI	SI	SI	SI	SI	N/A
195	220205060	SI	SI	SI	SI	SI	SI	SI	SI	N/A
196	220205061	SI	SI	SI	SI	SI	SI	SI	SI	N/A
197	220205062	SI	SI	SI	SI	SI	NO	SI	SI	N/A
198	220205063	SI	SI	SI	SI	SI	SI	SI	SI	N/A
199	220205065	SI	SI	SI	SI	SI	SI	SI	SI	N/A
200	220205066	SI	SI	SI	SI	SI	SI	SI	SI	N/A
201	220205067	SI	SI	SI	SI	SI	SI	SI	SI	N/A
202	220205069	SI	SI	NO	SI	SI	NO	SI	SI	N/A
203	220205070	SI	SI	SI	SI	SI	SI	SI	SI	N/A
204	220205071	SI	SI	SI	SI	SI	SI	SI	SI	N/A
205	220205072	SI	SI	SI	SI	SI	SI	SI	SI	N/A
206	220205073	SI	SI	SI	SI	SI	SI	SI	SI	N/A
207	220205075	SI	SI	SI	SI	SI	NO	SI	SI	N/A
208	220205076	SI	SI	SI	SI	SI	SI	SI	SI	N/A
209	220205077	SI	SI	SI	SI	SI	SI	SI	SI	N/A
210	220205078	SI	SI	SI	SI	SI	SI	SI	SI	N/A
211	220205079	SI	SI	SI	SI	SI	SI	SI	SI	N/A
212	230205001	SI	SI	SI	SI	SI	SI	SI	SI	N/A

Análisis de Control Interno de la Matrícula de la Carrera de Ingeniería en Sistemas Computacionales

No	MATRÍCULA	ACTA DE NACIMIENTO	CURP	FOTOGRAFIAS	CONSTANCIA DE ESTUDIOS	CERTIFICADO DE BACHILLERATO	CERTIFICADO MEDICO	CUOTA DE RECUPERACIÓN DE INSCRIPCIÓN	CUOTA DE CURSO PROPEDÉUTICO	F1
1	170204036	SI	SI	SI	SI	SI	SI	SI	SI	N/A
2	180204005	SI	SI	SI	SI	SI	SI	SI	SI	N/A
3	180204012	SI	SI	SI	SI	SI	SI	SI	SI	N/A
4	190204002	SI	SI	SI	SI	SI	SI	SI	SI	N/A
5	190204003	SI	SI	SI	SI	SI	SI	SI	SI	N/A
6	190204004	SI	SI	SI	SI	SI	SI	SI	SI	N/A
7	190204005	SI	SI	SI	SI	SI	SI	SI	SI	N/A
8	190204006	SI	SI	SI	SI	SI	SI	SI	SI	N/A
9	190204008	SI	SI	SI	SI	SI	SI	SI	SI	N/A
10	190204009	SI	SI	SI	SI	SI	SI	SI	SI	N/A
11	190204010	SI	SI	SI	SI	SI	SI	SI	SI	N/A
12	190204011	SI	SI	SI	SI	SI	SI	SI	SI	N/A
13	190204013	SI	SI	SI	SI	SI	SI	SI	SI	N/A
14	190204014	SI	SI	SI	SI	SI	SI	SI	SI	N/A
15	190204015	SI	SI	SI	SI	SI	SI	SI	SI	N/A
16	190204016	SI	SI	SI	SI	SI	SI	SI	SI	N/A
17	190204018	SI	SI	SI	SI	SI	SI	SI	SI	N/A
18	190204020	SI	SI	SI	SI	SI	SI	SI	SI	N/A
19	190204023	SI	SI	SI	SI	SI	SI	SI	SI	N/A
20	190204025	SI	SI	SI	SI	SI	SI	SI	SI	N/A
21	190204026	SI	SI	SI	SI	SI	SI	SI	SI	N/A
22	190204027	SI	SI	SI	SI	SI	SI	SI	SI	N/A
23	190204028	SI	SI	SI	SI	SI	SI	SI	SI	N/A
24	200204002	SI	SI	SI	SI	SI	SI	SI	SI	N/A
25	200204004	SI	SI	SI	SI	SI	SI	SI	SI	N/A
26	200204005	SI	SI	SI	SI	SI	SI	SI	SI	N/A
27	200204006	SI	SI	SI	SI	SI	SI	SI	SI	N/A
28	200204009	SI	SI	SI	SI	SI	SI	SI	SI	N/A
29	200204010	SI	SI	SI	SI	SI	SI	SI	SI	N/A
30	200204011	SI	SI	SI	SI	SI	SI	SI	SI	N/A
31	200204014	SI	SI	SI	SI	SI	SI	SI	SI	N/A
32	200204016	SI	SI	SI	SI	SI	SI	SI	SI	N/A
33	200204018	SI	SI	SI	SI	SI	SI	SI	SI	N/A
34	200204019	SI	SI	SI	SI	SI	SI	SI	SI	N/A
35	200204020	SI	SI	SI	SI	SI	SI	SI	SI	N/A
36	200204021	SI	SI	SI	SI	SI	SI	SI	SI	N/A
37	200204022	SI	SI	SI	SI	SI	SI	SI	SI	N/A
38	200204023	SI	SI	SI	SI	SI	SI	SI	SI	N/A
39	200204024	SI	SI	SI	SI	SI	SI	SI	SI	N/A
40	200204025	SI	SI	SI	SI	SI	SI	SI	SI	N/A
41	200204031	SI	SI	SI	SI	SI	SI	SI	SI	N/A

42	210204001	SI	SI	SI	SI	SI	SI	SI	SI	N/A
43	210204002	SI	SI	SI	SI	SI	SI	SI	SI	N/A
44	210204003	SI	SI	SI	SI	SI	SI	SI	SI	N/A
45	210204004	SI	SI	SI	SI	SI	SI	SI	SI	N/A
46	210204005	SI	SI	SI	SI	SI	SI	SI	SI	N/A
47	210204006	SI	SI	SI	SI	SI	SI	SI	SI	N/A
48	210204007	SI	SI	SI	SI	SI	SI	SI	SI	N/A
49	210204008	SI	SI	SI	SI	SI	SI	SI	SI	N/A
50	210204009	SI	SI	SI	SI	SI	SI	SI	SI	N/A
51	210204010	SI	SI	SI	SI	SI	SI	SI	SI	N/A
52	210204011	SI	SI	SI	SI	SI	SI	SI	SI	N/A
53	210204012	SI	SI	SI	SI	SI	SI	SI	SI	N/A
54	210204013	SI	SI	SI	SI	SI	SI	SI	SI	N/A
55	210204014	SI	SI	SI	SI	SI	SI	SI	SI	N/A
56	210204015	SI	SI	SI	SI	SI	SI	SI	SI	N/A
57	210204018	SI	SI	SI	SI	SI	SI	SI	SI	N/A
58	210204019	SI	SI	SI	SI	SI	SI	SI	SI	N/A
59	210204020	SI	SI	SI	SI	SI	SI	SI	SI	N/A
60	210204021	SI	SI	SI	SI	SI	SI	SI	SI	N/A
61	210204022	SI	SI	SI	SI	SI	SI	SI	SI	N/A
62	210204024	SI	SI	SI	SI	SI	SI	SI	SI	N/A
63	210204028	SI	SI	SI	SI	SI	SI	SI	SI	N/A
64	210204029	SI	SI	SI	SI	SI	SI	SI	SI	N/A
65	210204031	SI	SI	SI	SI	SI	SI	SI	SI	N/A
66	210204033	SI	SI	SI	SI	SI	SI	SI	SI	N/A
67	210204035	SI	SI	SI	SI	SI	SI	SI	SI	N/A
68	210204037	SI	SI	SI	SI	SI	SI	SI	SI	N/A
69	210204039	SI	SI	SI	SI	SI	SI	SI	SI	N/A
70	210204040	SI	SI	SI	SI	SI	SI	SI	SI	N/A
71	210204041	SI	SI	SI	SI	SI	SI	SI	SI	N/A
72	210204042	SI	SI	SI	SI	SI	SI	SI	SI	N/A
73	220204001	SI	SI	SI	SI	SI	SI	SI	SI	N/A
74	220204002	SI	SI	SI	SI	SI	SI	SI	SI	N/A
75	220204003	SI	SI	SI	SI	SI	SI	SI	SI	N/A
76	220204004	SI	SI	SI	SI	SI	SI	SI	SI	N/A
77	220204005	SI	SI	SI	SI	SI	SI	SI	SI	N/A
78	220204006	SI	SI	SI	SI	SI	SI	SI	SI	N/A
79	220204007	SI	SI	SI	SI	SI	SI	SI	SI	N/A
80	220204008	SI	SI	SI	SI	SI	SI	SI	SI	N/A
81	220204010	SI	SI	SI	SI	SI	SI	SI	SI	N/A
82	220204012	SI	SI	SI	SI	SI	SI	SI	SI	N/A
83	220204013	SI	SI	SI	SI	SI	SI	SI	SI	N/A
84	220204015	SI	SI	SI	SI	SI	SI	SI	SI	N/A
85	220204016	SI	SI	SI	SI	SI	SI	SI	SI	N/A
86	220204017	SI	SI	SI	SI	SI	SI	SI	SI	N/A
87	220204018	SI	SI	SI	SI	SI	SI	SI	SI	N/A
88	220204019	SI	SI	SI	SI	SI	SI	SI	SI	N/A

89	220204020	SI	SI	SI	SI	SI	SI	SI	SI	N/A
90	220204021	SI	SI	SI	SI	SI	SI	SI	SI	N/A
91	220204022	SI	SI	SI	SI	SI	SI	SI	SI	N/A
92	220204023	SI	SI	SI	SI	SI	SI	SI	SI	N/A
93	220204025	SI	SI	SI	SI	SI	SI	SI	SI	N/A
94	220204026	SI	SI	SI	SI	SI	SI	SI	SI	N/A
95	220204029	SI	SI	SI	SI	SI	SI	SI	SI	N/A
96	220204031	SI	SI	SI	SI	SI	SI	SI	SI	N/A
97	220204033	SI	SI	SI	SI	SI	SI	SI	SI	N/A
98	220204034	SI	SI	SI	SI	SI	SI	SI	SI	N/A
99	220204037	SI	SI	SI	SI	SI	SI	SI	SI	N/A
100	C230204001	SI	SI	SI	SI	SI	SI	SI	SI	N/A

Análisis de Control Interno de la Matrícula de la Carrera de Ingeniería en Industrias Alimentarias

No	MATRÍCULA	ACTA DE NACIMIENTO	CURP	FOTOGRAFIAS	CONSTANCIA DE ESTUDIOS	CERTIFICADO DE BACHILLERATO	CERTIFICADO MEDICO	CUOTA DE RECUPERACIÓN DE INSCRIPCIÓN	CUOTA DE CURSO PROPEDÉUTICO	F1
1	180207007	SI	SI	SI	SI	SI	SI	SI	SI	N/A
2	180207009	SI	SI	SI	SI	SI	SI	SI	SI	N/A
3	180207010	SI	SI	SI	SI	SI	SI	SI	SI	N/A
4	180207012	SI	SI	SI	SI	SI	SI	SI	SI	N/A
5	180207013	SI	SI	SI	SI	SI	SI	SI	SI	N/A
6	180207015	SI	SI	SI	SI	SI	SI	SI	SI	N/A
7	190207001	SI	SI	SI	SI	SI	SI	SI	SI	N/A
8	190207003	SI	SI	SI	SI	SI	SI	SI	SI	N/A
9	190207004	SI	SI	SI	SI	SI	SI	SI	SI	N/A
10	190207005	SI	SI	SI	SI	SI	SI	SI	SI	N/A
11	190207008	SI	SI	SI	SI	SI	SI	SI	SI	N/A
12	190207010	SI	SI	SI	SI	SI	SI	SI	SI	N/A
13	190207011	SI	SI	SI	SI	SI	SI	SI	SI	N/A
14	190207013	SI	SI	SI	SI	SI	SI	SI	SI	N/A
15	190207014	SI	SI	SI	SI	SI	SI	SI	SI	N/A
16	190207018	SI	SI	SI	SI	SI	SI	SI	SI	N/A
17	190207019	SI	SI	SI	SI	SI	SI	SI	SI	N/A
18	200207002	SI	SI	SI	SI	SI	SI	SI	SI	N/A
19	200207003	NO	SI	SI	SI	SI	SI	SI	SI	N/A
20	200207004	SI	SI	SI	SI	SI	SI	SI	SI	N/A
21	200207005	SI	SI	SI	SI	SI	SI	SI	SI	N/A
22	210207001	SI	SI	SI	SI	SI	SI	SI	SI	N/A
23	210207002	SI	SI	SI	SI	SI	SI	SI	SI	N/A
24	210207003	SI	SI	SI	SI	SI	SI	SI	SI	N/A
25	210207004	SI	SI	SI	SI	SI	SI	SI	SI	N/A
26	210207007	SI	SI	SI	SI	SI	SI	SI	SI	N/A
27	220207001	SI	SI	SI	SI	SI	SI	SI	SI	N/A
28	220207002	SI	SI	SI	SI	SI	SI	SI	SI	N/A
29	220207003	SI	SI	SI	SI	SI	SI	SI	SI	N/A
30	220207005	SI	SI	SI	SI	SI	SI	SI	SI	N/A
31	220207006	SI	SI	SI	SI	SI	SI	SI	SI	N/A
32	220207008	SI	SI	SI	SI	SI	SI	SI	SI	N/A
33	220207009	SI	SI	SI	SI	SI	SI	SI	SI	N/A
34	220207010	SI	SI	SI	SI	SI	SI	SI	SI	N/A
35	220207011	SI	SI	SI	SI	SI	SI	SI	SI	N/A
36	220207012	SI	SI	SI	SI	SI	SI	SI	SI	N/A
37	C220207013	SI	SI	SI	SI	SI	SI	SI	SI	N/A

Análisis de Control Interno de la Matrícula de la Carrera de Licenciatura en Gastronomía

No	MATRÍCULA	ACTA DE NACIMIENTO	CURP	FOTOGRAFIAS	CONSTANCIA DE ESTUDIOS	CERTIFICADO DE BACHILLERATO	CERTIFICADO MEDICO	CUOTA DE RECUPERACIÓN DE INSCRIPCIÓN	CUOTA DE CURSO PROPEDÉUTICO	F1
1	170206002	SI	SI	SI	SI	SI	SI	SI	SI	N/A
2	170206023	SI	SI	SI	SI	SI	SI	SI	SI	N/A
3	180206002	SI	SI	SI	SI	SI	SI	SI	SI	N/A
4	180206022	SI	SI	SI	SI	SI	SI	SI	SI	N/A
5	190206001	SI	SI	SI	SI	SI	SI	SI	SI	N/A
6	190206002	SI	SI	SI	SI	SI	SI	SI	SI	N/A
7	190206003	SI	SI	SI	SI	SI	SI	SI	SI	N/A
8	190206005	SI	SI	SI	SI	SI	SI	SI	SI	N/A
9	190206006	SI	SI	SI	SI	SI	SI	SI	SI	N/A
10	190206011	SI	SI	SI	SI	SI	SI	SI	SI	N/A
11	190206017	SI	SI	SI	SI	SI	SI	SI	SI	N/A
12	190206018	SI	SI	SI	SI	SI	SI	SI	SI	N/A
13	190206021	SI	SI	SI	SI	SI	SI	SI	SI	N/A
14	190206022	SI	SI	SI	SI	SI	SI	SI	SI	N/A
15	190206027	SI	SI	SI	SI	SI	SI	SI	SI	N/A
16	190206028	SI	SI	SI	SI	SI	SI	SI	SI	N/A
17	200206005	SI	SI	SI	SI	SI	SI	SI	SI	N/A
18	200206006	SI	SI	SI	SI	SI	SI	SI	SI	N/A
19	200206007	SI	SI	SI	SI	SI	SI	SI	SI	N/A
20	200206009	SI	SI	SI	SI	SI	SI	SI	SI	N/A
21	200206011	SI	SI	SI	SI	SI	SI	SI	SI	N/A
22	200206013	SI	SI	SI	SI	SI	SI	SI	SI	N/A
23	200206014	SI	SI	SI	SI	SI	SI	SI	SI	N/A
24	210206001	SI	SI	SI	SI	SI	SI	SI	SI	N/A
25	210206002	SI	SI	SI	SI	SI	SI	SI	SI	N/A
26	210206003	SI	SI	SI	SI	SI	SI	SI	SI	N/A
27	210206004	SI	SI	SI	SI	SI	SI	SI	SI	N/A
28	210206005	SI	SI	SI	SI	SI	SI	SI	SI	N/A
29	210206006	SI	SI	SI	SI	SI	SI	SI	SI	N/A
30	210206007	SI	SI	SI	SI	SI	SI	SI	SI	N/A
31	210206008	SI	SI	SI	SI	SI	SI	SI	SI	N/A
32	210206009	SI	SI	SI	SI	SI	SI	SI	SI	N/A
33	210206010	SI	SI	SI	SI	SI	SI	SI	SI	N/A
34	210206011	SI	SI	SI	SI	SI	SI	SI	SI	N/A
35	210206013	SI	SI	SI	SI	SI	SI	SI	SI	N/A
36	220206001	SI	SI	SI	SI	SI	SI	SI	SI	N/A
37	220206002	SI	SI	SI	SI	SI	SI	SI	SI	N/A
38	220206003	SI	SI	SI	SI	SI	SI	SI	SI	N/A
39	220206005	SI	SI	SI	SI	SI	SI	SI	SI	N/A
40	220206006	SI	SI	SI	SI	SI	SI	SI	SI	N/A
41	220206007	SI	SI	SI	SI	SI	SI	SI	SI	N/A
42	220206008	SI	SI	SI	SI	SI	SI	SI	SI	N/A

43	220206009	SI	SI	SI	SI	SI	SI	SI	SI	N/A
44	220206010	SI	SI	SI	SI	SI	SI	SI	SI	N/A
45	220206011	SI	SI	SI	SI	SI	SI	SI	SI	N/A
46	220206012	SI	SI	SI	SI	SI	SI	SI	SI	N/A
47	220206013	SI	SI	SI	SI	SI	SI	SI	SI	N/A
48	220206014	SI	SI	SI	SI	SI	SI	SI	SI	N/A
49	220206015	SI	SI	SI	SI	SI	SI	SI	SI	N/A
50	220206016	SI	SI	SI	SI	SI	SI	SI	SI	N/A
51	220206017	SI	SI	SI	SI	SI	SI	SI	SI	N/A
52	220206018	SI	SI	SI	SI	SI	SI	SI	SI	N/A
53	220206019	SI	SI	SI	SI	SI	SI	SI	SI	N/A
54	220206020	SI	SI	SI	SI	SI	SI	SI	SI	N/A
55	220206022	SI	SI	SI	SI	SI	SI	SI	SI	N/A
56	220206023	SI	SI	SI	SI	SI	SI	SI	SI	N/A
57	220206024	SI	SI	SI	SI	SI	SI	SI	SI	N/A
58	220206025	SI	SI	SI	SI	SI	SI	SI	SI	N/A
59	220206026	SI	SI	SI	SI	SI	SI	SI	SI	N/A
60	220206027	SI	SI	SI	SI	SI	SI	SI	SI	N/A
61	220206028	SI	SI	SI	SI	SI	SI	SI	SI	N/A
62	220206029	SI	SI	SI	SI	SI	SI	SI	SI	N/A
63	220206031	SI	SI	SI	SI	SI	SI	SI	SI	N/A
64	220206032	SI	SI	SI	SI	SI	SI	SI	SI	N/A
65	220206034	SI	SI	SI	SI	SI	SI	SI	SI	N/A
66	220206036	SI	SI	SI	SI	SI	SI	SI	SI	N/A
67	220206037	SI	SI	SI	SI	SI	SI	SI	SI	N/A
68	220206040	SI	SI	NO	SI	SI	NO	SI	SI	N/A
69	220206042	SI	SI	SI	SI	SI	SI	SI	SI	N/A
70	C200206001	SI	SI	SI	SI	SI	SI	SI	SI	N/A

Análisis de Control Interno de la Matrícula de la Carrera de Ingeniería en Energías Renovables

No	MATRÍCULA	ACTA DE NACIMIENTO	CURP	FOTOGRAFIAS	CONSTANCIA DE ESTUDIOS	CERTIFICADO DE BACHILLERATO	CERTIFICADO MEDICO	CUOTA DE RECUPERACIÓN DE INSCRIPCIÓN	CUOTA DE CURSO PROPEDÉUTICO	F1
1	170208006	SI	SI	SI	SI	SI	SI	SI	SI	N/A
2	170208019	SI	SI	SI	SI	SI	SI	SI	SI	N/A
3	170208038	SI	SI	SI	SI	SI	SI	SI	SI	N/A
4	170208040	SI	SI	SI	SI	SI	SI	SI	SI	N/A
5	180208013	SI	SI	SI	SI	SI	SI	SI	SI	N/A
6	180208014	SI	SI	SI	SI	SI	SI	SI	SI	N/A
7	180208015	SI	SI	SI	SI	SI	SI	SI	SI	N/A
8	180208016	SI	SI	SI	SI	SI	SI	SI	SI	N/A
9	180208019	SI	SI	SI	SI	SI	SI	SI	SI	N/A
10	180208021	SI	SI	SI	SI	SI	SI	SI	SI	N/A
11	180208022	SI	SI	SI	SI	SI	SI	SI	SI	N/A
12	180208026	SI	SI	SI	SI	SI	SI	SI	SI	N/A
13	190208001	SI	SI	SI	SI	SI	SI	SI	SI	N/A
14	190208002	SI	SI	SI	SI	SI	SI	SI	SI	N/A
15	190208003	SI	SI	SI	SI	SI	SI	SI	SI	N/A
16	190208006	SI	SI	SI	SI	SI	SI	SI	SI	N/A
17	190208010	SI	SI	SI	SI	SI	SI	SI	SI	N/A
18	190208012	SI	SI	SI	SI	SI	SI	SI	SI	N/A
19	190208013	SI	SI	SI	SI	SI	SI	SI	SI	N/A
20	190208014	SI	SI	SI	SI	SI	SI	SI	SI	N/A
21	190208016	SI	SI	SI	SI	SI	SI	SI	SI	N/A
22	190208017	SI	SI	SI	SI	SI	SI	SI	SI	N/A
23	190208018	SI	SI	SI	SI	SI	SI	SI	SI	N/A
24	190208019	SI	SI	SI	SI	SI	SI	SI	SI	N/A
25	190208021	SI	SI	SI	SI	SI	SI	SI	SI	N/A
26	190208023	SI	SI	SI	SI	SI	SI	SI	SI	N/A
27	190208027	SI	SI	SI	SI	NO	SI	SI	SI	N/A
28	200208005	SI	SI	SI	SI	SI	SI	SI	SI	N/A
29	200208008	SI	SI	SI	SI	SI	SI	SI	SI	N/A
30	200208009	SI	SI	SI	SI	SI	SI	SI	SI	N/A
31	200208011	SI	SI	SI	SI	SI	SI	SI	SI	N/A
32	200208013	SI	SI	SI	SI	SI	SI	SI	SI	N/A
33	200208015	SI	SI	SI	SI	SI	SI	SI	SI	N/A
34	210208001	SI	SI	SI	SI	SI	SI	SI	SI	N/A
35	210208003	SI	SI	SI	SI	SI	SI	SI	SI	N/A
36	210208004	SI	SI	SI	SI	SI	SI	SI	SI	N/A
37	210208005	SI	SI	SI	SI	SI	SI	SI	SI	N/A
38	210208006	SI	SI	SI	SI	SI	SI	SI	SI	N/A
39	210208007	SI	SI	SI	SI	SI	SI	SI	SI	N/A
40	210208008	SI	SI	SI	SI	SI	SI	SI	SI	N/A
41	210208010	SI	SI	SI	SI	SI	SI	SI	SI	N/A

42	210208012	SI	SI	SI	SI	SI	SI	SI	SI	N/A
43	210208016	SI	SI	SI	SI	SI	SI	SI	SI	N/A
44	210208017	SI	SI	SI	SI	SI	SI	SI	SI	N/A
45	210208018	SI	SI	SI	SI	SI	SI	SI	SI	N/A
46	220208001	SI	SI	SI	SI	SI	SI	SI	SI	N/A
47	220208002	SI	SI	NO	SI	SI	SI	SI	SI	N/A
48	220208004	SI	SI	SI	SI	SI	SI	SI	SI	N/A
49	220208007	SI	SI	SI	SI	SI	SI	SI	SI	N/A
50	220208008	SI	SI	SI	SI	SI	SI	SI	SI	N/A
51	220208009	SI	SI	SI	SI	SI	SI	SI	SI	N/A
52	220208010	SI	SI	SI	SI	SI	SI	SI	SI	N/A
53	220208011	SI	SI	SI	SI	SI	SI	SI	SI	N/A
54	220208012	SI	SI	SI	SI	SI	SI	SI	SI	N/A
55	220208013	SI	SI	SI	SI	SI	SI	SI	SI	N/A
56	220208014	SI	SI	SI	SI	SI	SI	SI	SI	N/A
57	220208016	SI	SI	SI	SI	SI	SI	SI	SI	N/A
58	220208018	SI	SI	SI	SI	SI	SI	SI	SI	N/A
59	220208019	SI	SI	SI	SI	SI	SI	SI	SI	N/A
60	220208020	SI	SI	SI	SI	SI	SI	SI	SI	N/A
61	220208022	SI	SI	SI	SI	SI	SI	SI	SI	N/A
62	220208023	SI	SI	SI	SI	SI	SI	SI	SI	N/A
63	220208024	SI	SI	SI	SI	SI	SI	SI	SI	N/A
64	220208025	SI	SI	SI	SI	SI	SI	SI	SI	N/A
65	220208026	SI	SI	SI	SI	SI	SI	SI	SI	N/A
66	220208027	SI	SI	SI	SI	SI	SI	SI	SI	N/A

Análisis de Control Interno de la Matrícula de la Carrera de Licenciatura en Turismo

No	MATRÍCULA	ACTA DE NACIMIENTO	CURP	FOTOGRAFIAS	CONSTANCIA DE ESTUDIOS	CERTIFICADO DE BACHILLERATO	CERTIFICADO MEDICO	CUOTA DE RECUPERACIÓN DE INSCRIPCIÓN	CUOTA DE CURSO PROPEDÉUTICO	F1
1	180209014	SI	SI	SI	SI	SI	SI	SI	SI	N/A
2	180209020	SI	SI	SI	SI	SI	SI	SI	SI	N/A
3	180209030	SI	SI	SI	SI	SI	SI	SI	SI	N/A
4	180209051	SI	SI	SI	SI	SI	SI	SI	SI	N/A
5	180209056	SI	SI	SI	SI	SI	SI	SI	SI	N/A
6	180209059	SI	NO	SI	SI	SI	SI	SI	SI	N/A
7	180209060	SI	SI	SI	SI	SI	SI	SI	SI	N/A
8	190209002	SI	SI	SI	SI	SI	SI	SI	SI	N/A
9	190209008	SI	SI	SI	SI	SI	SI	SI	SI	N/A
10	190209009	SI	SI	SI	SI	SI	SI	SI	SI	N/A
11	190209013	SI	SI	SI	SI	SI	SI	SI	SI	N/A
12	190209020	SI	SI	SI	SI	SI	SI	SI	SI	N/A
13	190209024	SI	SI	SI	SI	SI	SI	SI	SI	N/A
14	190209025	SI	SI	SI	SI	SI	SI	SI	SI	N/A
15	190209039	SI	SI	SI	SI	SI	SI	SI	SI	N/A
16	190209041	SI	SI	SI	SI	SI	SI	SI	SI	N/A
17	190209043	SI	SI	SI	SI	SI	SI	SI	SI	N/A
18	190209044	SI	SI	SI	SI	SI	SI	SI	SI	N/A
19	190209045	SI	SI	SI	SI	SI	SI	SI	SI	N/A
20	200209001	SI	SI	SI	SI	SI	SI	SI	SI	N/A
21	200209002	SI	SI	SI	SI	SI	SI	SI	SI	N/A
22	200209003	SI	SI	SI	SI	SI	SI	SI	SI	N/A
23	200209004	SI	SI	SI	SI	SI	SI	SI	SI	N/A
24	200209006	SI	SI	SI	SI	SI	SI	SI	SI	N/A
25	200209008	SI	SI	SI	SI	SI	SI	SI	SI	N/A
26	200209009	SI	SI	SI	SI	SI	SI	SI	SI	N/A
27	200209011	SI	SI	SI	SI	SI	SI	SI	SI	N/A
28	200209014	SI	SI	SI	SI	SI	SI	SI	SI	N/A
29	200209015	SI	SI	SI	SI	SI	SI	SI	SI	N/A
30	200209016	SI	SI	SI	SI	SI	SI	SI	SI	N/A
31	200209017	SI	SI	SI	SI	SI	SI	SI	SI	N/A
32	200209018	SI	SI	SI	SI	SI	SI	SI	SI	N/A
33	200209019	SI	SI	SI	SI	SI	SI	SI	SI	N/A
34	210209001	SI	SI	SI	SI	SI	SI	SI	SI	N/A
35	210209002	SI	SI	SI	SI	SI	SI	SI	SI	N/A
36	210209003	SI	SI	SI	SI	SI	SI	SI	SI	N/A
37	210209005	SI	SI	SI	SI	SI	SI	SI	SI	N/A
38	210209006	SI	SI	SI	SI	SI	SI	SI	SI	N/A
39	210209007	SI	SI	SI	SI	SI	SI	SI	SI	N/A
40	210209009	SI	SI	SI	SI	SI	SI	SI	SI	N/A
41	210209010	SI	SI	SI	SI	SI	SI	SI	SI	N/A
42	210209011	SI	SI	SI	SI	SI	SI	SI	SI	N/A

43	210209012	SI	SI	SI	SI	SI	SI	SI	SI	N/A
44	210209013	SI	SI	SI	SI	SI	SI	SI	SI	N/A
45	210209014	SI	SI	SI	SI	SI	SI	SI	SI	N/A
46	210209016	SI	SI	SI	SI	SI	SI	SI	SI	N/A
47	210209017	SI	SI	SI	SI	SI	SI	SI	SI	N/A
48	210209018	SI	SI	SI	SI	SI	SI	SI	SI	N/A
49	220209001	SI	SI	SI	SI	SI	SI	SI	SI	N/A
50	220209002	SI	SI	SI	SI	SI	SI	SI	SI	N/A
51	220209004	SI	SI	SI	SI	SI	SI	SI	SI	N/A
52	220209005	SI	SI	SI	SI	SI	SI	SI	SI	N/A
53	220209006	SI	SI	SI	SI	SI	SI	SI	SI	N/A
54	220209007	SI	SI	SI	SI	SI	SI	SI	SI	N/A
55	220209008	SI	SI	SI	SI	SI	SI	SI	SI	N/A
56	220209009	SI	SI	SI	SI	SI	SI	SI	SI	N/A
57	220209010	SI	SI	SI	SI	SI	SI	SI	SI	N/A
58	220209011	SI	SI	SI	SI	SI	SI	SI	SI	N/A
59	220209012	SI	SI	SI	SI	SI	SI	SI	SI	N/A
60	220209013	SI	SI	SI	SI	SI	SI	SI	SI	N/A
61	220209014	SI	SI	SI	SI	SI	SI	SI	SI	N/A
62	220209015	SI	SI	SI	SI	SI	SI	SI	SI	N/A
63	220209017	SI	SI	SI	SI	SI	SI	SI	SI	N/A
64	220209019	SI	SI	SI	SI	SI	SI	SI	SI	N/A
65	220209020	SI	SI	SI	SI	SI	SI	SI	SI	N/A
66	220209021	SI	SI	SI	SI	SI	SI	SI	SI	N/A
67	220209023	SI	SI	SI	SI	SI	SI	SI	SI	N/A
68	220209024	SI	SI	SI	SI	SI	SI	SI	SI	N/A
69	220209025	SI	SI	SI	SI	SI	SI	SI	SI	N/A
70	220209027	SI	SI	SI	SI	SI	SI	SI	SI	N/A
71	220209029	SI	SI	SI	SI	SI	SI	SI	SI	N/A
72	220209030	SI	SI	SI	SI	SI	SI	SI	SI	N/A
73	220209031	SI	SI	SI	SI	SI	SI	SI	SI	N/A
74	220209032	SI	SI	SI	SI	SI	SI	SI	SI	N/A
75	220209033	SI	SI	SI	SI	SI	SI	SI	SI	N/A
76	220209034	SI	SI	SI	SI	SI	SI	SI	SI	N/A
77	220209035	SI	SI	SI	SI	SI	SI	SI	SI	N/A
78	220209036	SI	SI	SI	SI	SI	SI	SI	SI	N/A

Análisis del Control Interno de la Matrícula de la Carrera de Ingeniería en Animación Digital y Efectos Visuales

No	MATRÍCULA	ACTA DE NACIMIENTO	CURP	FOTOGRAFIAS	CONSTANCIA DE ESTUDIOS	CERTIFICADO DE BACHILLERATO	CERTIFICADO MEDICO	CUOTA DE RECUPERACIÓN DE INSCRIPCIÓN	CUOTA DE CURSO PROPEDÉUTICO	F1
1	220210001	SI	SI	SI	SI	SI	SI	SI	SI	N/A
2	220210002	SI	SI	SI	SI	SI	SI	SI	SI	N/A
3	220210003	SI	SI	SI	SI	SI	SI	SI	SI	N/A
4	220210004	SI	SI	SI	SI	SI	SI	SI	SI	N/A
5	220210005	SI	SI	SI	SI	SI	SI	SI	SI	N/A
6	220210006	SI	SI	SI	SI	SI	SI	SI	SI	N/A
7	220210007	SI	SI	SI	SI	SI	SI	SI	SI	N/A
8	220210008	SI	SI	SI	SI	SI	SI	SI	SI	N/A
9	220210009	SI	SI	SI	SI	SI	SI	SI	SI	N/A
10	220210010	SI	SI	SI	SI	SI	SI	SI	SI	N/A
11	220210012	SI	SI	SI	SI	SI	SI	SI	SI	N/A
12	220210013	SI	SI	SI	SI	SI	NO	SI	SI	N/A
13	220210014	SI	SI	SI	SI	SI	SI	SI	SI	N/A
14	220210015	SI	SI	SI	SI	SI	SI	SI	SI	N/A
15	220210016	SI	SI	SI	SI	SI	SI	SI	SI	N/A
16	220210017	SI	SI	SI	SI	SI	NO	SI	SI	N/A
17	220210020	SI	SI	SI	SI	SI	SI	SI	SI	N/A
18	220210021	SI	SI	SI	SI	SI	SI	SI	SI	N/A
19	220210022	SI	SI	SI	SI	SI	SI	SI	SI	N/A
20	220210023	SI	SI	SI	SI	SI	SI	SI	SI	N/A
21	220210024	SI	SI	SI	SI	SI	SI	SI	SI	N/A
22	220210025	SI	SI	SI	SI	SI	SI	SI	SI	N/A
23	220210026	SI	SI	SI	SI	SI	SI	SI	SI	N/A
24	220210027	SI	SI	SI	SI	SI	SI	SI	SI	N/A
25	220210028	SI	SI	SI	SI	SI	SI	SI	SI	N/A
26	220210029	SI	SI	SI	SI	SI	SI	SI	SI	N/A
27	220210030	SI	SI	SI	SI	SI	SI	SI	SI	N/A
28	220210031	SI	SI	SI	SI	SI	SI	SI	SI	N/A

5.4 OBSERVACIONES

1. Se encontraron un total de 25 expedientes con observaciones menores en la matrícula escolar.
2. El 95.77% de los expedientes cuentan con la documentación conforme al procedimiento de control escolar y solo el 4.23% tiene faltante de documentación, se encuentra en el expediente, pero en fotocopia o no se encuentra actualizada, por lo que se recomienda actualizar los expedientes de los alumnos.

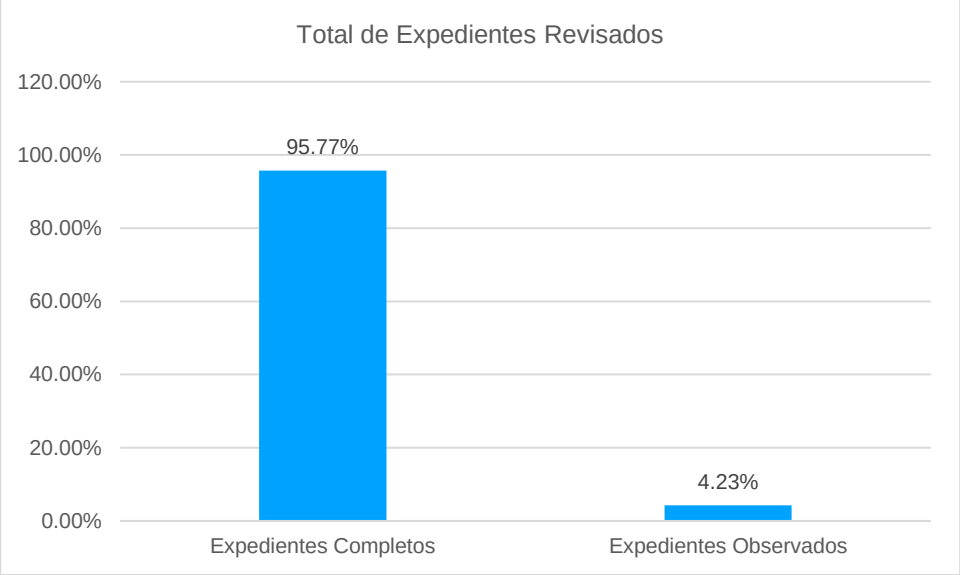

Este resultado se basa en el total de expedientes de los alumnos atendidos que presentan alguna observación, tal como se ilustró anteriormente en la tabla correspondiente y no se incluyeron aquellos que tienen el soporte de oficio de préstamo de documentación expedida por el Instituto Tecnológico.

No obstante, a continuación, se presenta el desglose del total de expedientes observados conforme a las frecuencias de los documentos que no se encontraron presentes:

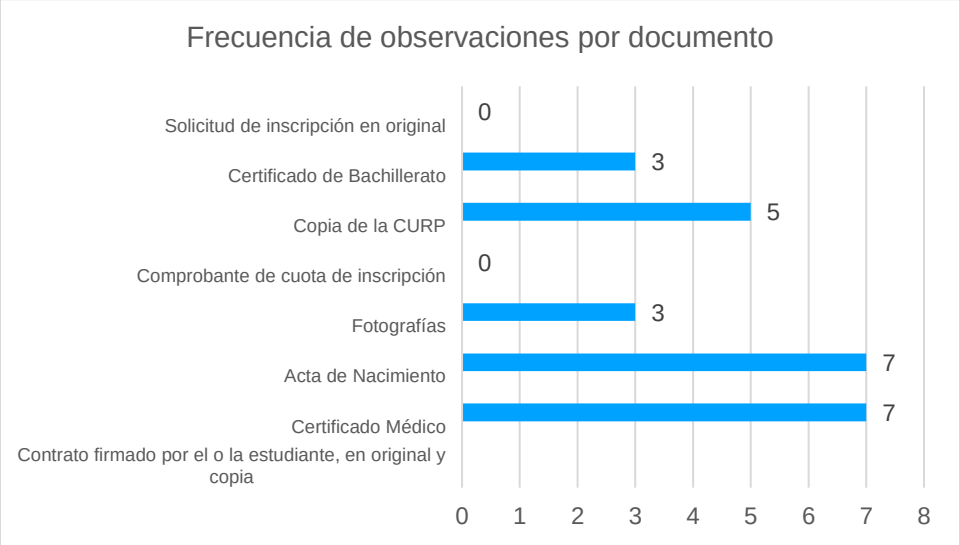
Frecuencia de observaciones por documento
Solicitud de inscripción en original
Certificado de Bachillerato
Copia de la CURP
Comprobante de cuota de inscripción
Fotografías
Acta de Nacimiento
Certificado Médico
Contrato firmado por el o la estudiante, en original y copia
0
3
5
0
3
7
7
0 1 2 3 4 5 6 7 8

Total de Matrícula con observaciones

#	CARRERA	MATRICULA	OBSERVACION
1	GASTRONOMIA	170206002	PRESENTA CURP NO ACTUALIZADA
2	GASTRONOMIA	170206023	PRESENTA CURP NO ACTUALIZADA
3	INGENIERÍA EN ENERGIA RENOVABLES	170208040	PRESENTA ACTA NO ACTUALIZADA
4	INGENIERÍA EN ENERGIA RENOVABLES	180208015	PRESENTA ACTA NO ACTUALIZADA
5	LICENCIATURA EN TURISMO	180209059	NO PRESENTA CURP
6	INGENIERÍA EN INDUSTRIAS ALIMENTARIAS	190207005	NO PRESENTA ACTA ORIGINAL
7	INGENIERÍA EN ENERGIA RENOVABLES	190208023	PRESENTO CURP NO ACTUALIZADA
8	INGENIERÍA EN ENERGIA RENOVABLES	190208027	NO PRESENTA CERTIFICADO DE BACHILLER
9	LICENCIATUTA EN ADMINISTRACION	200205025	NO PRESENTA ACTA DE NAC, SOLO CERTIFICADO DE MATRIMONIO
10	LICENCIATUTA EN ADMINISTRACION	200205049	PRESENTA ACTA NO ACTUALIZADA
11	GASTRONOMIA	200206009	PRESENTA ACTA DE NAC. NO ACTUALIZADA
12	INGENIERÍA EN INDUSTRIAS ALIMENTARIAS	200207003	NO PRESENTA ACTA DE NAC.
13	INGENIERÍA EN ENERGIA RENOVABLES	200208005	PRESENTA ACTA NO ACTUALIZADA
14	LICENCIATUTA EN ADMINISTRACION	210205076	PRESENTA ACTA NO ACTUALIZADA
15	INGENIERÍA EN ENERGIA RENOVABLES	210208003	NO PRESENTA ORIGINAL DE CERTIFICADO DE BACHILLER
16	INGENIERÍA EN ENERGIA RENOVABLES	210208007	PRESENTO COPIA DE CERTIFICADO MEDICO
17	LICENCIATUTA EN ADMINISTRACION	220205062	NO PRESENTA CERTIFICADO MEDICO
18	LICENCIATUTA EN ADMINISTRACION	220205069	NO PRESENTA CERTIFICADO MEDICO, NO PRESENTA FOTOS
19	LICENCIATUTA EN ADMINISTRACION	220205075	NO PRESENTA CERTIFICADO MEDICO, NO PRESENTA CERTIFICADO ORIGINAL
20	LICENCIATUTA EN ADMINISTRACION	220205076	PRESENTO CURP NO ACTUALIZADA
21	GASTRONOMIA	220206040	NO PRESENTA CERTIFICADO MEDICO, NO PRESENTA FOTOS
22	INGENIERÍA EN ENERGIA RENOVABLES	220208002	NO PRESENTA FOTOS, PRESENTA CERTIFICADO MEDICO PARTICULAR
23	INGENIERIA EN ANIMACION DIGITAL Y EFECTOS VISUALES	220210013	NO PRESENTA CERTIFICADO MEDICO
24	INGENIERIA EN ANIMACION DIGITAL Y EFECTOS VISUALES	220210017	NO PRESENTA CERTIFICADO MEDICO
25	INGENIERIA EN ANIMACION DIGITAL Y EFECTOS VISUALES	220210028	NO PRESENTA ORIGINAL DE CERTIFICADO DE BACHILLER

5.5 DESERTORES, BAJAS Y BAJAS TEMPORALES

En el periodo auditado hubo 12 bajas, distribuidos en las carreras de licenciatura en administración, licenciatura en gastronomía, ingeniería en energías renovables, ingeniería en animación digital y efectos visuales, ingeniera en industrias alimentarias y licenciatura en turismo

5.6 RESULTADOS DEL DIAGNÓSTICO GENERAL DE PROCESOS BASADO EN EL MODELO DE EXCELENCIA DEL CUMPLIMIENTO DE DISPOSICIONES DE CONTROL DE EXPEDIENTES DE MATRÍCULA EN EL DEPARTAMENTO DE SERVICIOS ESCOLARES

ASPECTO 1: CONTROL INTERNO SERVICIOS ESCOLARES				
PRACTICA		PUNTAJE MÁXIMO	PUNTAJE OBTENIDO	% OBTENIDO
1.-	**CONTROL INTERNO SERVICIOS ESCOLARES**	**56**	**56**	**100.00%**
1.1.-	**Convocatoria Pública**	**12**	**12**	**100.00%**
1.1.a	Proceso de difusión	4	4	100.00%
1.1.b	Check list de requisitos	4	4	100.00%
1.1.c	Información del proceso	4	4	100.00%
1.2.-	**Principios de Calidad de Gestión**	**12**	**12**	**100.00%**
1.2.a	Manual de Procedimientos	4	4	100.00%
1.2.b	Pre registro	4	4	100.00%
1.2.c	Sistema	4	4	100.00%
1.3.-	**Cumplimiento y Seguimiento de Expedientes**	**16**	**16**	**100.00%**
1.3.a.	Control de Expedientes	4	4	100.00%
1.3.b	Digitalización	4	4	100.00%
1.3.c.	Indicadores del Departamento	4	4	100.00%
1.3.d.	Cargas de trabajo	4	4	100.00%

PRACTICA	PUNTAJE MÁXIMO	PUNTAJE OBTENIDO	% OBTENIDO	PRACTICA
1.4.-	**Reportes**	**8**	**8**	**100%**
1.4.a.	Informes Matrícula, 911	4	4	100.00%
1.4.b.	Fechas de entrega de informes	4	4	100.00%
1.5.-	**Instalaciones**	**8**	**8**	**100.00%**
1.5.a.	Plan de mantenimiento instalaciones, equipo	4	4	100.00%
1.5.b.	Estado físico de almacenamiento y resguardo	4	4	100.00%

PROCESO		PUNTAJE MÁXIMO	PUNTAJE OBTENIDO	% OBTENIDO
1.-	CONVOCATORIA PUBLICA	12	12	100.00%
2.-	PRINCIPIOS DE GESTIÓN DE LA CALIDAD	12	12	100.00%
3.-	CUMPLIMIENTO Y CONTROL DE EXPEDIENTES	16	16	100.00%
4.-	REPORTES	8	8	100.00%
5.-	INSTALACIONES	8	8	100.00%
PUNTAJE TOTAL		56	56	100.00%

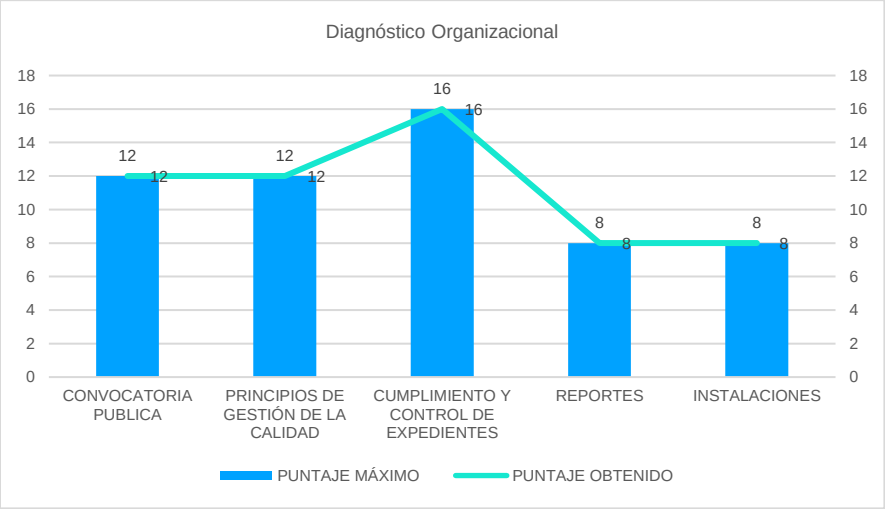

5.7 RESUMEN DE HALLAZGOS Y OBSERVACIONES FINALES

ASPECTO A EVALUAR	OBSERVACIONES	RECOMENDACIONES	ESTATUS
1. Validar la existencia del total de alumnos registrados	-Se pudo constatar conforme a la revisión del 100% de los expedientes correspondientes a la matrícula registrada que el total de casos reportados existe conforme a los procedimientos establecidos, logrando comprobar que todas las CURP existen conforme a proceso de validación de consulta en página oficial.	Ninguna	Satisfactorio
2. Verificar el apego a los Programas y Planes de Estudios ofertados	- Se pudo constatar el total apego al Plan de Estudios conforme a evidencia presentada correspondiente a los planes de estudio de las carreras: • Licenciatura en Administración - **LADM-2010-234** • Ingeniería en sistemas Computacionales - **ISIC-2010-224** • Ingeniería en Industrias Alimentarias - **IIAL-2010-219** • Gastronomía - **GAST-2010-215** • Ingeniería en Energías Renovables **IENR-2010-217** • Licenciatura en Turismo - **LTUR-2012-237** • **Ingeniería en Animación Digital y Efectos Visuales 2022-238**	Ninguna	Satisfactorio
3. Comprobar el estricto apego a los Sistemas de Control Interno en el manejo de expedientes	-De acuerdo con el proceso de verificación en físico de la evidencia correspondiente a los expedientes del total de alumnos registrados, se identificaron 25 **expedientes** con observaciones menores.	-Actualizar los expedientes físicos de la matrícula actual y dar seguimiento a los documentos faltantes anteriormente señalados en analítica de documentos	Satisfactorio
4. Comprobar el total de bajas registradas en informes de matrícula	-Se pudo constatar que el total de bajas registradas están debidamente documentadas	Ninguna	Satisfactorio
5.Verificar el debido respaldo de la información en formato digital	-Con base a las evidencias otorgadas por parte del Departamento de Servicios Escolares, se pudo constatar que ya cuentan con un sistema web que les permite la carga de los expedientes electrónicos de los alumnos de nuevo ingreso, de igual forma, cuentan con los discos de los expedientes de alumnos de reingreso.	Ninguna	Satisfactorio

ASPECTO A EVALUAR	OBSERVACIONES	RECOMENDACIONES	ESTATUS
6. Comprobar el adecuado control de archivos y almacenamiento de expedientes físicos	-Los stands y anaqueles de almacenamiento se constataron con mejor adecuación, cumpliendo con la mejora referente a la observación señala anteriormente.	Ninguna	Satisfactorio
7. Verificar el manejo adecuado de los procesos por parte del personal de Servicios Escolares	- Se pudo constatar con evidencia otorgada por parte del Departamento de Servicios Escolares que cuentan con un portal web que gestiona toda la información del estudiante, desde su expediente electrónico, hasta el estatus del alumnado con respecto a si se encuentra activo, de baja, baja temporal, así como la carga académica, carrera y semestre en el que se encuentra.	Ninguna	Satisfactorio

6. CONCLUSIONES DEL PROCESO AUDITORÍA DE MATRÍCULA

En la evaluación realizada al sistema de Control Interno correspondiente al reporte de matrícula escolar de la Institución, se identificó que los mecanismos actuales de control permiten el adecuado manejo de los documentos y expedientes de alumnos en sus distintas modalidades.

Finalmente, como derivado de los procedimientos de auditoría previamente convenidos y en función de lo anteriormente expuesto, así como la información que proporcionó el Instituto Tecnológico Superior de Escárcega en el Estado de Campeche, se verificó y validó que la matrícula escolar para el período febrero – julio 2023 es de 591 estudiantes. Con fecha de corte al 27 de marzo de 2023.

DICTAMEN DE AUDITORÍA

Desglosados cada uno de los aspectos a revisar establecido el nivel de cumplimiento de cada una de las actividades por la evidencia documental física y electrónica presentada por el Instituto Tecnológico Superior de Escárcega, en

“Auditoría Externa de Matrícula”

IBS Consulting Group hace de su conocimiento que el resultado de la misma es:

FAVORABLE

Lo anterior en virtud de haberse corroborado la existencia de un 100% de congruencia entre los datos contenidos en los documentos y procesos observados en la Auditoría y las estadísticas reportadas a las autoridades correspondientes.

San Francisco de Campeche, Camp. a 27 de marzo de 2023.

Mtro. Carlos Iván Coyoc Rodríguez
Director General